R.S.DE SAN MARTIN 1043
SEGUIDO
SEP 2
0 GR

LOS ANDES

CATORCE PAGINAS
Precio del Ejemplar $ 30,00

Año XCIV | Registro Nacional de la Propiedad Intelectual Año 1976: Nº 1.317.361 | MENDOZA — Sábado 2 de Octubre de 1976 | Publicación adherida al Instituto Verificador de Circulaciones | Núm. 31.41

Trató la Junta las reformas a dos leyes

BUENOS AIRES, 1º (NA). — Las modificaciones a la Ley de Asociaciones Profesionales y a la Ley de Convenciones Colectivas de Trabajo mediante el funcionamiento de las comisiones paritarias, habrían sido temas esenciales analizados en la reunión que en la víspera mantuvo la Junta Militar, según revelaron hoy fuentes responsables del ámbito castrense.

Estas modificaciones o las decisiones a adoptarse al respecto habrían sido previamente puestas en conocimiento de los comandantes generales de la Armada y de la Fuerza Aérea, en sendas entrevistas que el ministro de Trabajo, general Horacio Tomás Liendo, mantuvo con ellos en el transcurso de la semana.

Liendo informó también sobre el proyecto, al teniente general Videla y los tres comandantes, constituídos ayer en Junta Militar, analizaron en extenso este tema.

En los medios se estimaba que, previo a las modificaciones a la Ley de Asociaciones Profesionales, se elevarían a la consideración de la Comisión Asesora Legislativa las probables enmiendas a la Ley de Convenciones Colectivas.

Desgravación para otorgar créditos

BUENOS AIRES, 1º (NA). — Al sancionar hoy la ley 21.428 el Poder Ejecutivo Nacional modificó la número 21.308 de impuesto a los beneficiados de créditos otorgados por el sistema financiero nacional, promulgando la exención impositiva en el caso de descuentos de documentos librados por el Estado nacional, provincial o municipal y las instituciones pertenecientes al mismo.

Dicha desgravación procederá, se especificó, cuando los beneficiarios reunieran los requisitos señalados en el anexo VII a la circular B1.058 del Banco Central de la República Argentina.

En el mensaje que acompaña a la ley se señala que "la modificación propuesta tiene como finalidad desgravar operaciones que, en la realidad económica, constituyen una modalidad de pago adoptada por el propio Estado, a los fines de habilitar a proveedores del país con posibilidades ciertas de actuar en competencia con otros del exterior".

Adquisición de vacunas contra el sarampión

BUENOS AIRES, 1º (NA). — El Poder Ejecutivo Nacional, a través del Decreto 2274/76, aprobó la compra de 500.000 dosis de vacuna Antisarampionosa a la empresa Chemotécnica Sintyal, por un monto total de 140,6 millones de pesos.

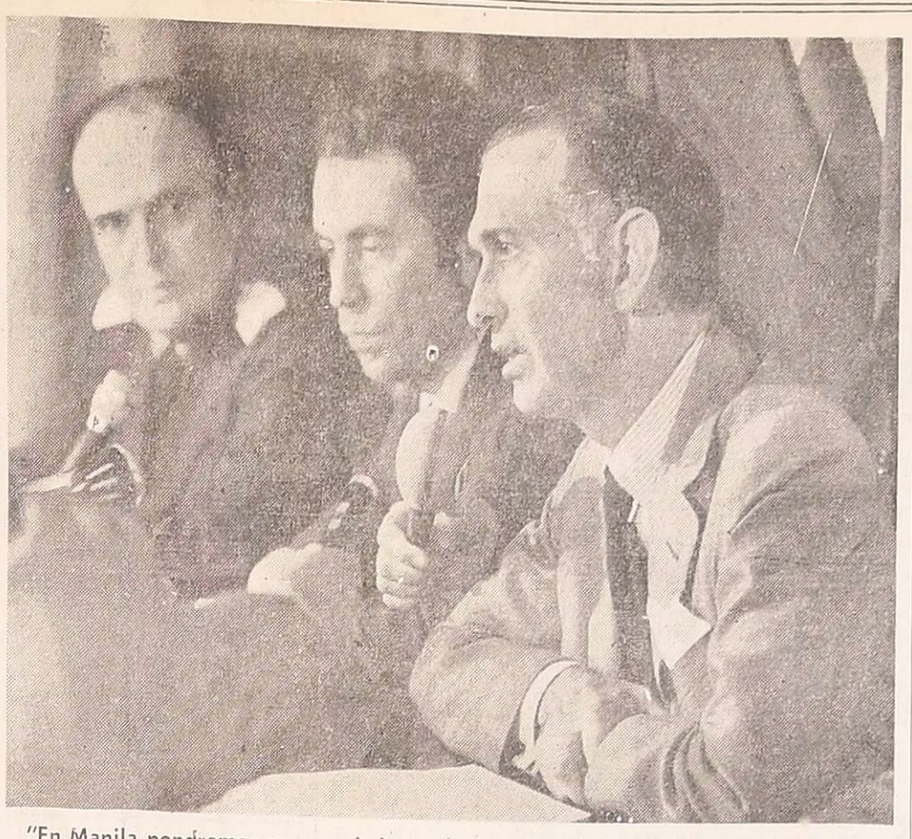

"En Manila pondremos en conocimiento de la comunidad financiera internacional los logros alcanzados en el proceso de recuperación de nuestro país". (Radiofoto de Télam).

José Martínez de Hoz se trasladó a Manila

Asistirá a la reunión de gobernadores del FMI y luego hará gestiones financieras en Japón

BUENOS AIRES, 1º (NA). — Rumbo a Francia, desde donde se dirigirá a Manila, Filipinas, para asistir a la reunión de gobernadores del Fondo Monetario Internacional, y luego al Japón, para entablar negociaciones financieras y comerciales con esferas oficiales y privadas de ese país, viajó hoy a primera hora de la tarde por vía aérea el ministro de Economía, José Alfredo Martínez de Hoz.

En el aeropuerto internacional de Ezeiza, desde donde el avión que lo condujo despegó a las 14,10, fue despedido por un numeroso grupo de funcionarios, entre los que se encontraban el edecán militar del presidente de la Nación, teniente coronel Waldo Roldán, el embajador de Filipinas en nuestro país; los directores del Banco Central, Francisco Soldati y Alfredo Espósito, los ministros de Gobierno y de Economía de la Provincia de Buenos Aires, Jaime Smart y Raúl Ernesto Salabarren, respectivamente; el presidente del Banco de la Provincia de Buenos Aires, Horacio Bullrich; y el jefe de la base militar nacional del aeropuerto, comodoro Ataliva Fernández.

Poco antes de ascender al aparato, Martínez de Hoz manifestó que la asamblea anual del F.M.I. y la que realizarán simultáneamente los delegados del Banco Mundial, son de carácter ordinario y que lo importante no es lo que sucede en esas reuniones exactamente, sino los contactos que se establecen, que permitirán hacer conocer la situación económica actual de la Argentina. Adelantó que, en ese aspecto, ya había logrado que le concedan audiencias el presidente del Banco Mundial, Robert Mac Namara; el secretario del Tesoro de los Estados Unidos, Williams Simon; y varios presidentes de los bancos europeos.

"De manera que en Manila vamos a poner en conocimiento de la comunidad financiera internacional, indicó, los logros que se han obtenido en estos seis meses de marcha del proceso de recuperación económica y creemos que esto va a contribuir a robustecer la confianza que ya se nota en todos los ambientes internacionales con respecto a la recuperación de nuestra economía".

Gestiones en Japón

Respecto de la prolongación de su viaje al Japón, el ministro expresó que gestionará que el gobierno de ese país inste a los bancos japoneses a participar en sus acuerdos financieros, "que yo anuncié ayer, porque es importante que Japón no quede excluído". Señaló que también hará "una gestión muy seria para ampliar las bases de nuestro intercambio comercial con ese país, que presenta enormes posibilidades, tanto para las exportaciones argentinas como para su participación en el equipamiento de la industria nacional y en los grandes proyectos de obras públicas que nuestro país va a realizar en el futuro próximo. También puede haber oportunidad para inversiones japonesas muy interesantes —agregó— y, concretamente, en estos momentos están muy interesados en todo lo que se refiere a la pesca".

En lo que respecta a la reorganización legal de las empresas estatales, anunció que había dejado firmado "el estatuto de Yacimientos Petrolíferos Fiscales, es decir, el decreto aprobatorio, que será elevado al Poder Ejecutivo, al señor presidente, y esto será el comienzo de la reorganización legal de las empresas estatales".

Guzzetti: la subversión en el país está controlada

Se refirió en Nueva York a los lazos con México, al antisemitismo y al respeto por los derechos humanos

NUEVA YORK, 1º (UPI). — El ministro de Relaciones Exteriores de la Argentina, contralmirante César Guzzetti, afirmó hoy que el gobierno militar de su país "tiene controlada la acción subversiva", pero atribuyó a grupos terroristas no identificados aunque hostiles al gobierno, recientes ataques contra sinagogas, diarios y personalidades.

El canciller argentino anunció, además, en conferencia de prensa, que el próximo lunes regresará a Buenos Aires el embajador de México en la Argentina y la pronta resolución de las solicitudes de salvoconductos para algunos de los asilados en esa representación diplomática, sugiriendo un mejor entendimiento diplomático entre las dos naciones. Tal desarrollo fue el resultado de una conversación directa celebrada ayer por el canciller Guzzetti con su colega mexicano Alfonso García Robles, en un aparte durante un agasajo ofrecido por el canciller uruguayo Juan Carlos Blanco a ministros latinoamericanos.

El contralmirante Guzzetti anunció también la inminente solicitud de placet al gobierno de los Estados Unidos para la designación de un nuevo embajador en Washington, en reemplazo de Arnaldo Musich, quien renunció recientemente aduciendo "razones personales". El ministro no mencionó el nombre del diplomático que será propuesto, indicando que dependía de las "consultas del caso", tanto con el interesado como con el gobierno de Estados Unidos. Medios neoyorquinos especularon que podría tratarse de alguno de los diplomáticos de primera línea que tiene la Argentina ante organismos internacionales, incluyendo los embajadores Carlos Ortiz de Rozas y Julio César Carasales, actuales representantes ante las Naciones Unidas y la Organización de los Estados Americanos, aunque se mencionó también el nombre del funcionario internacional argentino Roberto Guyer, actual miembro del Secretariado General de las Naciones Unidas.

Mencionó también que espera mantener conversaciones con el ministro de Relaciones Exteriores británico sobre la situación de las islas Malvinas, cuya soberanía reclama la Argentina, y que se referirá ampliamente a la cuestión en el discurso que pronunciará ante la Asamblea General el próximo martes, pero no adelantó detalles específicos.

El tema preponderante en la conferencia fue el del terrorismo y los derechos humanos, sobre el cual el canciller contestó numerosas preguntas, planteándose los efectos que pudieran tener en las relaciones entre la Argentina y Estados Unidos recientes audiencias en una subcomisión de la Cámara de Representantes sobre el asunto.

El canciller puntualizó que el gobierno argentino está "naturalmente preocupado" por esa clase de denuncias, pero que no cree que la situación en su estado actual altere las relaciones entre los dos países. En caso de que esa situación evolucionara hacia una acción del Congreso, que afecte el crédito y ayuda de Estados Unidos a la Argentina, aclaró empero el ministro, el gobierno de Buenos Aires considerará tal evento hecho a la luz de las nuevas circunstancias. Investigaciones parlamentarias similares resultaron hace poco en restricciones de la ayuda militar a Chile, Uruguay por causas análogas.

"La esperanza de la Argentina —puntualizó Guzzetti— es que sea juzgada con ecuanimidad".

Al referirse a recientes denuncias sobre un supuesto brote de anti-semitismo en la Argentina, el canciller Guzzetti dijo que eran "absolutamente injustificadas" y replicó que recientes atentados contra sinagogas y propiedades de judíos habían sido obra de organizaciones terroristas, dirigidas a colocar al gobierno en una posición difícil. Señaló la importancia de la colectividad judía en la Argentina, la segunda más numerosa en el mundo después de los Estados Unidos y la integración de la misma en todos los planos de la actividad nacional.

Afirmó que "la Argentina sufre el flagelo del terrorismo internacional" y que las organizaciones guerrilleras que actúan en su país tienen vinculaciones con grupos de otras naciones y aún supranacionales, pero aclaró que no había evidencias de que hubiera gobiernos, como tales, envueltos en el aliento o apoyo a esas actividades subversivas.

Acerca de iniciativas diplomáticas en la Organización de los Estados Americanos para dar un rol permanente a la Junta Interamericana de Defensa contra la subversión, que pudiera desembocar en la formación de una fuerza internacional con ese fin, dijo que toda acción contra el terrorismo era vista con simpatía por su gobierno, pero que no hay plan o proyecto alguno, contemplado por la Argentina, que incluya la creación de contingentes armados internacionales.

El ministro explicó, asimismo, el caso de los refugiados políticos en la Argentina, diciendo que su número se estima en alrededor de 10.000, muchos de ellos con familiares en su mayoría de origen chino, que abandonaron su país en los últimos tres años. El canciller señaló el profundo impacto económico y social que tiene la presencia de número tan elevado de refugiados en la Argentina.

El titular de Relaciones Exteriores argentino, contralmirante César Guzzetti. (Radiofoto de NA).

Diálogo cordial con el canciller israelí

NACIONES UNIDAS, 1º (UPI). — Los ministros de Relaciones Exteriores de la Argentina e Israel mantuvieron hoy una "cordial" reunión en la que consideraron la cuestión de recientes denuncias sobre presuntos brotes antisemitas en el país sudamericano, que pocas horas antes fueron calificados de "absolutamente injustos" por el diplomático argentino.

Los ministros César Guzzetti y Yigal Allon conferenciaron en un "ambiente de cordialidad", según describió a la reunión un vocero de la misión argentina ante las Naciones Unidas, en una entrevista que había sido solicitada por el representante del Estado judío.

En la oportunidad ambos cancilleres se invitaron mutuamente a visitar Tel Aviv y Buenos Aires, pero no determinaron las fechas de sus respectivos viajes.

Los portavoces declinaron referirse específicamente a los temas tratados, pero en medios diplomáticos de la organización mundial se indicó que el tema preponderante de la reunión fue el tema de los recientes ataques contra sinagogas y propiedades de judíos en la Argentina.

En conferencia de prensa poco antes, el canciller Guzzetti había expresado que esos actos habían sido perpetrados por grupos terroristas de su país hostiles al gobierno y ansiosos de colocar a las autoridades militares actuales en una situación difícil.

En la misma ocasión el canciller argentino dijo que el gobierno de Israel comprendía esa situación y había aceptado las seguridades del gobierno argentino de que no había antisemitismo en el país.

En medios diplomáticos se dijo que aunque esa situación parecía aclarada entre los dos gobiernos, el contacto personal de los ministros aprovecharía su común concurrencia a la asamblea general tenía por objeto refirmar las seguridades de que el gobierno argentino no estaba envuelto de manera alguna en una campaña de persecución racial.

En México causó más de 250 muertes un huracán

El fenómeno destruyó, además, 50 mil viviendas

LA PAZ (México), 1º (UPI). — Las autoridades confirmaron la muerte de por lo menos 250 personas en esta ciudad aunque se temía que el número de víctimas dejadas por el huracán Lisa aumentase a más de 400, pues aún había otras 150 personas desaparecidas.

Fuentes de la Secretaría de Recursos Hidráulicos comunicaron a su sede en la ciudad de México que muchos de los cadáveres habían sido arrastrados al mar y que miembros de las unidades de rescate acuático de la secretaría habían emprendido su búsqueda.

Otras víctimas fueron sepultadas por toneladas de lodo y tierra que cubría gran parte de la ciudad, según dijeron las autoridades, que señalaron que aproximadamente 2.000 viviendas fueron destruidas y unas 10.000 personas quedaron sin hogar sólo en La Paz.

Las operaciones de rescate fueron dificultadas por "un gran número de automóviles" abandonados y también por el desplome de viviendas, señales de tránsito y postes de luz, agregaron las fuentes.

Un portavoz de la secretaría dijo que el último informe sobre la posición del huracán, a las 9 P.M. hora del este de Estados Unidos, era al sur de el paso (Texas) avanzando hacia el noreste a una velocidad de 45 kilómetros por hora, con vientos de ese nivel.

Los funcionarios de la secretaría dijeron que se estaba haciendo una completa evaluación de los daños, y que se había informado que los estados de Sonora, Sinaloa y Chihuahua habían sufrido daños menores. "La zona es un desastre", declaró el gobernador del Estado, César Mendoza Aramburu, quien informó a los periodistas que creía que el presidente Luis Echeverría declararía oficialmente a la zona área de desastre antes del anochecer.

El Huracán penetró en el continente desde el mar antes del amanecer destruyendo miles de villas de ramas de palmera y causó amplia destrucción en esta ciudad portuaria.

Las autoridades del Estado dijeron que más de 150 perecieron y unos 50.000 perdieron sus casas.

Muchos ahogados

La secretaría de Recursos Hidráulicos informó mientras tanto, en México, que un centenar de personas habían muerto y otro centenar figuraba desaparecido en los barrios de Alta Tensión y Juárez, en La Paz.

La secretaría añadió que olas gigantes hicieron un forado de 200 metros de longitud en una muralla construida para proteger la ciudad y "mucha gente se ahogó como consecuencia de ello".

Cientos de casas fueron inundadas en la ciudad y postes telefónicos fueron derruidos por la fuerza de los vendavales.

Los daños se extendieron a los estados continentales de Sonora, Sinaloa y Chichuahua, indicó la secretaría, añadiendo que la destrucción cubrió una área muy amplia "pero aún es imposible saber el valor de las pérdidas".

Eliseo Zamora, un vocero del departamento de policía de La Paz, dijo telefónicamente que "los cadáveres yacen tendidos en la calle".

Zamora manifestó que inundaciones de los cerros que rodean La Paz, una ciudad de 60.000 habitantes, se desplazaron sobre la población, arrastrando viviendas, automóviles y gente. Todos los servicios públicos de la comunidad quedaron interrumpidos.

Advertencia de Interior a extranjeros

BUENOS AIRES, 1º (NA). — El Ministerio del Interior informó que a partir de hoy las autoridades migratorias argentinas no aceptarán más solicitudes de cambio de calificación de "turistas", "trabajadores de temporada", "pasajeros en tránsito", y "tráfico vecinal - fronterizo" a la de "residentes temporarios" o "residentes definitivos".

Al respecto se señaló que todos aquellos que decidan radicarse en el país deberán iniciar el trámite respectivo en el consulado argentino de su nación de origen.

Severa condena al terrorismo en la ONU

Expusieron los representantes de Uruguay, Paraguay y Nicaragua en el organismo mundial

NACIONES UNIDAS, 1º (U.P.I). — Tres países de la América Latina —Uruguay, Paraguay y Nicaragua— formularon hoy en la asamblea general de las Naciones Unidas severos ataques contra el terrorismo y la subversión comunista, en tanto que Filipinas afirmó sombríamente que la idea de una ciudad o un país mantenidos como rehenes de "terroristas nucleares" ya no es sólo una especulación de ciencia ficción.

Uno tras otros los cancilleres de esos tres países latinoamericanos desfilaron por el podio para condenar ante la comunidad mundial la acción del terrorismo y, en uno de los casos, denunciar que las "campañas de desprestigio" en el exterior sobre la cuestión de los derechos humanos configuraría simplemente un frente de lucha propagandístico de la subversión.

El canciller uruguayo Juan Carlos Blanco, uno de los más categóricos al referirse al tema, dijo que el proceso de distensión política entre las grandes potencias "evita la crisis atómica" pero "no es suficiente ni crea las condiciones apropiadas de seguridad" para la paz mundial debido a que persiste la guerra subversiva.

Añadió que la guerra subversiva interna desatada en varios países de la región por organizaciones extremistas está vinculada "en lo operativo y lo ideológico" y "está al servicio del objetivo único de imponerse a los países y cambiar en forma radical sus sistemas políticos, económicos y sociales".

Defendió el derecho del gobierno uruguayo de combatir la subversión en su suelo, al decir que "así como mi país respeta escrupulosamente el camino escogido por cada una de las demás naciones, del mismo modo exige para sí idéntico respeto". Exhortó asimismo a que se diferencie el legítimo aspecto de los derechos humanos y la utilización de ese tema por la subversión para apañar sus actividades en busca de impunidad.

El canciller del Paraguay, Alberto Nogues, defendió a su vez "las legítimas medidas de defensa" que ha adoptado su gobierno para preservar la Nación "de quienes urden someterla al imperialismo comunista", rechazando las acusaciones de supuestas violaciones de los derechos humanos como "propaganda adversa" y vinculada "al malintencionado intento" de subvertir el país.

Afirmó que el Paraguay "ha sido blanco de una propaganda malevolente dirigida a socavar su prestigio internacional".

El ministro de Relaciones Exteriores de Filipinas, Carlos P. Rómulo, otro de los oradores de hoy, planteó la cuestión en otros términos, afirmando que no existen salvaguardas adecuadas para el reprocesamiento de materiales nucleares y rtansporte de los mismos. "Es demasiado poco lo que se hace para al fanático del gatillo nuclear", manifestó. "Puesto que los secretos nucleares ya no son secretos, el peligro del terrorismo nuclear aumenta con cada día que pasa".

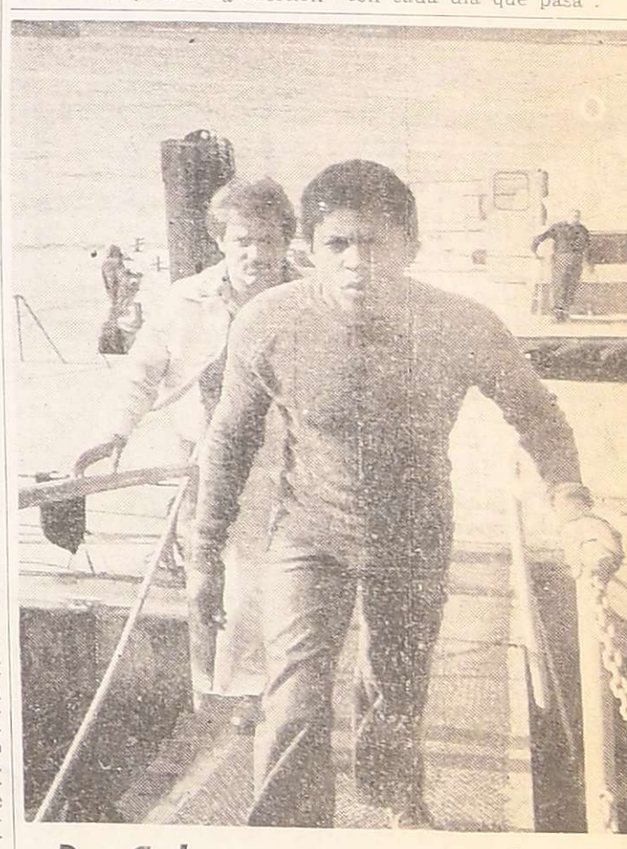

Japón devolverá el MIG-25 a los rusos

Ello ocurrirá cuando finalice el examen de la nave

En Moscú, la esposa y la madre del piloto ruso Viktor Belenko, que llevó un avión MIG-25 a Japón y pidió luego asilo a Estados Unidos, aparecen con pañuelos en sus rostros durante una reunión de prensa en la que pidieron el retorno de aquél a Moscú. Las dos mujeres pidieron al presidente Ford y al Congreso de la Unión que permitan a Belenko hablar por teléfono con ellas. (Radiofoto de UPI).

TOKIO, 1º (UPI). — Japón decidió devolver el avión de caza Mig-25 en el que un piloto soviético desertó de Siberia el seis del mes pasado, según dijeron hoy fuentes oficiales.

Se cree que el Ministerio de Relaciones Exteriores japonés notificará mañana al gobierno de Moscú que el Mig estará pronto para ser embarcado, alrededor del 10 de este mes. Esto sería 34 días después que el aparato de caza secreto soviético aterrizó cerca de la ciudad de Hakodate, unos 800 kilómetros al norte de Tokio, piloteado por el teniente de 29 años de la fuerza aérea soviética, Viktor I. Belenko.

El nueve del mes pasado se acordó a Belenko asilo en los Estados Unidos. Esta semana el piloto se entrevistó en Washington con diplomáticos soviéticos en el Departamento de Estado, y nuevamente declinó regresar a su país.

El avión ha estado siendo examinado por ingenieros japoneses y norteamericanos en la base de defensa aérea nipona de Hyakuri, 90 kilómetros al norte de Tokio.

El jefe de la división de Europa Oriental del Ministerio de Relaciones Exteriores, Takehiro Toko, explicará mañana la posición nipona al consejero de la embajada soviética en Tokio, Viktor Denisov.

Moscú ha estado presionando al Japón para que devuelva al Mig secreto. Desde la deserción de Belenko, seis embarcaciones pesqueras niponas han sido capturadas por el servicio de guardacostas soviético, en aguas al norte del Japón. Además, se negó las visas a dos equipos deportivos nipones que debían hacer una gira por la Unión Soviética, viéndose forzados a cancelar sus viajes.

Igualmente, en Tokio circula la versión que podría cancelarse una conferencia económica de destacados hombres de negocios japoneses y funcionarios soviéticos, fijada para el mes entrante.

Amplían a otros impuestos facilidades para su pago

BUENOS AIRES, 1º (NA). — La Dirección Impositiva ha procedido a la ampliación de la nómina de impuestos que pueden acogerse al régimen de facilidades de pago vigente, a cuyo efecto los adicionó a los ya determinados por el artículo segundo de la resolución 1782.

Mediante la resolución general 1811 este beneficio se ha extendido a los impuestos sobre el patrimonio neto, sobre los beneficios eventuales, sobre los capitales de las empresas y de emergencia a las empresas.

Asimismo, y con relación a los rubros de impuestos internos, el mencionado pronunciamiento fiscal incorpora al artículo tercero de la resolución 1783 otra serie de gravámenes que por el tiempo de recupero de los mismos por parte de sus responsables, fueron excluidos del sistema de prórroga.

Los impuestos incorporados son: internos (títulos I y II), interno sobre aceites lubricantes y su adicional, Fondo Nacional de Vialidad y Fondo Complementario de Vialidad y cubiertas, sobre especialidades farmacéuticas, vinos y sobretasa (Ley 14.878), a los edulcorantes artificiales, sobre la transferencia de títulos valores (Ley 21.280) y a los créditos (Ley 21.308).

De Cuba, en procura de asil

En Nueva Orleans, acompañado por un policía, ciende de un buque carguero Rolando Alexar Maura, de 15 años, oriundo de Camagüey. Maura gró escapar de Cuba y obtuvo asilo temporario, n tras las autoridades de Inmigración tratan de loca a sus parientes. (Radiofoto de UPI).

...erto tras superar duro trance

...ardo Quispe, de 17 años, muestra en Bogotá cómo ... banda de secuestradores le cortó la oreja derecha ... tijeras de jardinero y la envió a su madre, junto ... una nota en la que pedían rescate. La señora ...spe puso la oreja en la heladera, y ello permitió ... el miembro fuera nuevamente colocado en su ...r cuando el joven Quispe fue liberado. Los secues... ...ores fueron apresados en el momento de recoger ...escate, que era de 143.000 dólares. (Radiofoto de UPI).

En un enfrentamiento mueren 5 extremistas

Cuatro más fueron capturados. Estiman que se logró dar un duro golpe a la subversión. Firmenich habría huido

BUENOS AIRES, 1 (NA). — Un severísimo golpe asestaron las fuerzas de seguridad a la organización extremista declarada al margen de la ley en último término al abatir, en un intenso tiroteo registrado en el barrio de Villa Luro, en esta capital, a cinco integrantes del denominado "Secretariado Político a Nivel Nacional", estructura organica responsable de la conducción politica de ese movimiento clandestino.

Este nuevo y resonante éxito de la acción antiguerrillera, ocurrió exactamente setenta días después de la muerte de Mario Roberto Santucho, que significara el descabezamiento del denominado Ejército Revolucionario del Pueblo, cuya acción desde entonces, se redujo notoriamente.

En el enfrentamiento, según se informó oficialmente, fueron capturados otros cuatro extremistas, en tanto que dos integrantes de las fuerzas de represión sufrieron heridas de las que se recuperan satisfactoriamente.

Aunque el informe oficial nada señala al respecto, algunas fuentes aseguraron que en la acción estuvo a punto de ser capturado el jefe máximo de la organización extremista, Mario Eduardo Firmenich, quien habria logrado escapar por escasos minutos, mientras sus compañeros se trababan en sangrienta lucha con los efectivos de seguridad, para cubrir su fuga.

Los líderes extremistas abatidos fueron identificados como Alberto José Molina Beluzzi, (a) "Tito", secretario político a nivel nacional; Juan Carlos Coronel (a) "Julián", responsable de la agitación y activismo en el ámbito del denominado Frente Sindical y Fabril; Ismael Salame (a) "El Turco", responsable de la agitación en el ámbito estudiantil; María Victoria Walsh (a) "Hilda", responsable del departamento prensa del frente sindical, e Ignacio José Bertrán, miembro del Secretariado Político Nacional.

Aunque el episodio ocurrió en la mañana del miércoles último, fue mantenido en reserva hasta el mediodía de hoy viernes, para no entorpecer las investigaciones iniciadas con los elementos hallados en el lugar de los hechos. El silencio oficial observado en ese lapso, contó con la colaboración de todos los medios de prensa, que demoraron la divulgación de lo ocurrido hasta la aparición del comunicado respectivo.

Según los datos obtenidos en el lugar, ahora corroborados por el informe del comando militar, la acción comenzó poco antes de las 9 de la mañana del día indicado, y tuvo por epicentro una vivienda ubicada en la calle Corro 105, a unos 60 metros de las vías del Ferrocarril Sarmiento, y a una cuadra de la Avenida Rivadavia, que corta a la ciudad de este a oeste. Allí, según información obtenida por las fuerzas de seguridad, debía realizarse una reunión de alto nivel de la organización declarada ilegal en 1975, por lo que se puso en práctica un cuidadoso operativo para allanarla.

Intenso tiroteo

A la hora indicada, numerosos efectivos rodearon la manzana, tras lo cual, mediante el uso de megafonos, se dio orden de detención a los ocupantes de la vivienda, que tiene un jardin en su frente. Como era previsible, desde el interior de la casa se comenzó a hacer fuego contra las fuerzas de seguridad, que repelieron de la misma manera, al tiempo que nuevos efectivos llegaban para sumarse a la acción contra los extremistas.

Se generó así un intenso tiroteo, en que los terroristas llegaron a utilizar granadas, una de las cuales cayó sobre un galpón ubicado en Bermúdez 172, provocando un principio de incendio que demandó la intervención de los bomberos.

Por un momento, la intensidad de la lucha fue tal, que los proyectiles alcanzaron a un tren del Ferrocarril Sarmiento que circulaba próximo al lugar, y si bien no hubo que lamentar víctimas entre el pasaje, ello obligo a interrumpir el movimiento ferroviario en ese lugar durante más de una hora y media.

Por lo demás, el intenso cambio de disparos y las detonaciones de explosivos, generaron inevitable alarma entre los vecinos de la vivienda, la mayoria de los cuales optó por encerrarse en sus hogares hasta que el enfrentamiento cesó.

El clima bélico que se vivió en el lugar se vio acentuado por la presencia de vehiculos militares de diversas caracteristicas y también algunas ambulancias.

Finalmente, a media mañana, la lucha cesó al desaparecer el último vestigio de resistencia terrorista y la tranquilidad fue retornando poco a poco a la populosa barriada, ubicada en la zona oeste de la Capital Federal.

Con todo, la circulación de vehiculos, que durante el enfrentamiento fue impedida en un amplio radio en torno al lugar de los hechos, aún permaneció limitada durante algunas horas mas, pero en un sector más reducido.

El comunicado oficial, dado a conocer a mediodía de hoy, con relación a estos hechos, expresa textualmente:

El comunicado oficial

"El comando de la Zona Uno informa a su población que el dia 29 de setiembre a las 9 horas se ejecutó una operación de la que participaron fuerzas conjuntas dependientes de este comando de zona.

"Ante información obtenida de que se realizaria una reunión de alto nivel de miembros de la organización declarada ilegal en 1975, en la calle Corro 105 de la Capital Federal, se montó de inmediato un operativo.

"Al arribar las fuerzas del orden se intimó a los delincuentes subversivos, por medio de megafonos, que procedieran a entregarse y que depusieran toda actitud de resistencia.

"Estos no la acataron y contestaron abriendo fuego con armas largas y granadas de mano, lo que produjo un enfrentamiento que duró aproximadamente una hora. Como resultado del mismo fueron:

"1) Abatidos: Alberto José Molina Beluzzi (a) "Tito", secretario político a nivel nacional; Juan Carlos Coronel (a) "Julián", responsable de agitación y activismo en el ámbito del denominado Frente Sindical y Fabril; Ismael Salame (a) "El Turco", responsable de la agitación en el ámbito estudiantil; María Victoria Walsh (a) "Hilda", responsable del departamento prensa del Frente Sindical, e Ignacio José Bertrán, miembro del Secretariado Político Nacional".

"2) Heridos: Dos integrantes de las fuerzas conjuntas por la acción de esquirlas de granadas, recuperándose en forma favorable.

"3) Detenidos: Cuatro subversivos en proceso de investigación.

"4) Se secuestró: Un cajón conteniendo 16 granadas de mano; dos fusiles automáticos livianos calibre 7,62; dos pistolas ametralladoras calibre 9 mm.; 11 armas cortas de distintas marcas y calibre; gran cantidad de munición para dichas armas, bibliografía marxista; archivo de recaudaciones libradas por intimidaciones; archivo de hechos delictivos, asesinatos y secuestros; lista de miembros desertores de la organización.

"5) Se logró desequilibrar nuevamente a la organización declarada ilegal en segundo término, al ser abatidos miembros de su denominado "secretariado político a nivel nacional", estructura orgánica responsable de la conducción política del movimiento que actúa sobre los siguientes ámbitos:

a) Sindical: Especialmente fabril, actuando mediante actos de sabotaje en las empresas estatales y privadas, intimidando a empresarios y obreros, incitando a una menor producción, todo ello con la finalidad mezquina de impedir la recuperación de la economía nacional.

b) Educacional: Especialmente estudiantil, obrando por intermedio de agrupaciones de marcada tendencia marxista revolucionaria, en el nivel universitario, pero con mayor énfasis en el secundario, aprovechando reclutar adeptos mediante engaños, actuando sobre la mente de la juventud argentina, comprobándose la intención de incidir ideológicamente desde su ingreso a la escuela secundaria.

c) Prensa y Propaganda: Desarrollando una campaña de acción sicológica par activar los ámbitos sindical y/o fabril y educacional estudiantil, mediante la elaboración y difusión de todo tipo de panfletos, libelos, etc., incitando a la violencia e intimidando con la finalidad última de crear una distorsionada imagen de la realidad argentina.

El pueblo argentino ha recibido un desafío solapado y desleal que vulnera todos sus principios, pero ha tomado partido y está demostrando día a día esa toma de posición en todos los ámbitos del quehacer nacional. Todos tenemos un puesto en esta lucha".

La Agencia Noticias Argentinas cumplió su 3º aniversario

BUENOS AIRES, 1º (NA). — Cumple hoy tres años de existencia Noticias Argentinas, la unica agencia de noticias perteneciente a capital privado que funciona en el país.

Fundada el 1º de octubre de 1973, merced al esfuerzo de los diarios del interior, Noticias Argentinas ha excedido holgadamente, en este corto tiempo, su misión inicial de abastecer de información al periodismo provinciano, y se ha convertido en una gran agencia nacional, cuyos servicios abarcan un amplio campo.

Sus 74 suscriptores iniciales son ahora 118, incluyendo no sólo a la mayoría de los más importantes del interior del país, sino también a prácticamente todos los de la Capital Federal, emisoras radiales y de televisión, y a siete agencias internacionales que difunden su información por el mundo entero.

En la conducción de esta tarea, de permanente expansión, se han alternado tres directorios. El primero de ellos, encabezado por el trágicamente desaparecido doctor David Kraiselburd —a cuyo empeño personal se debió en gran parte la creación de la agencia— y los doctores Carlos Ovidio Lagos y Julio Rajneri, su actual presidente.

Noticias Argentinas estra hoy en su cuerto año de vida con la misma fe que alentó su nacimiento, acrecentada por el estimulante resultado de sus tres años iniciales, y convencida de que tiene un importante papel que desempeñar en el futuro del país, como auténtica expresión de la prensa privada argentina.

Su reconocimiento va dirigido, en este aniversario, a quienes le dieron vida, a quienes luego la apuntalaron con su adhesión, y especialmente a los millares de lectores de todo el país que tienen trato diario con la sigla NA y que han comprendido que, detrás de ella, hay una organización argentina que los informa con responsabilidad.

La CAL disiente sobre el impuesto a los sueldos

Mantiene su criterio en el dictamen aprobado. Fundamentos

BUENOS AIRES, 1º (NA).— La Comision de Asesoramiento Legislativo no comparte el criterio de sancionar el proyecto de ley por el cual se propicia la aplicación de un impuesto del 3 % a los ingresos de cualquier tipo superior a los pesos 112.000.

Así lo habría expuesto el cuerpo militar colegiado en el dictamen que fue suscripto en el plenario realizado ayer, manteniendo el criterio sobre este tema comunicado al Poder Ejecutivo en oportunidad de analizarse la primera versión de este tributo.

Las informaciones logradas en medios allegados a la Casa de Gobierno, también dieron cuenta de la disconformidad que ha causado en la conducción del palacio de Hacienda esta observación de la CAL al controvertido proyecto.

Los trascendidos proporcionados por fuentes dignas de crédito, señalan, además, que el ente asesor fundamentaría su oposicion por numerosas causas, entre las que se destaca el hecho que en su calidad de impuesto de emergencia sólo sería aplicado durante los dos últimos meses de este año, dado que también preveía la norma que su aplicación sería a partir del mes siguiente de su sanción.

La Comisión de Asesoramiento Legislativo no compartió el criterio de poner en vigencia una norma de este tenor desde que a mediados de año se analizaron las medidas tributarias en conjunto con el presupuesto nacional.

En esa oportunidad fue enviado un proyecto que preveía la aplicación de un impuesto del 2 % a los sueldos superiores a tres millones de pesos.

Al reiterar su posicion, el cuerpo militar colegiado no hace cuestión de índice, y va al fondo filosófico de la norma. A fin de seguir el futuro trámite que tendrá ahora el proyecto, que deberá ser analizado por el Poder Ejecutivo, habrá que tener especialmente en cuenta que la opinión de la CAL es la opinión militar conjunta.

En otro orden de cosas, el vocero oficial de la CAL desmintió hoy que el Poder Ejecutivo hubiese enviado el proyecto de ley universitaria u otro relacionado a la educación, según consignan publicaciones de la fecha.

Del mismo modo se desmintió la información que indica que el proyecto que reformará a la ley de ministerios haya ingresado a la CAL.

Bruera se refirió a cambios en el régimen universitario

Dijo que ellos se concretarían tras compatibilizar los criterios de los rectores. El primer anteproyecto de ley

BUENOS AIRES, 1º. (NA). — El ministro de Cultura y Educación, Ricardo Pedro Bruera, dijo hoy a los periodistas que "se desconoce la autoria de un anteproyecto de ley universitaria publicado hoy por un matutino —y admitió que— "la transformación universitario anticipada en el documento dado a conocer ayer tendra principio de ejecucion en la segunda quincena de este mes".

En su reunión semanal con los periodistas acreditados en ese ministerio, y refiriéndose a los cambios de estructuras académicas, Bruera anunció que "algunas medidas serán explicitadas antes de fin de año para clarificar a los alumnos antes del periodo lectivo del año proximo".

Con respecto a la publicación del mencionado anteproyecto, Bruera dijo que "es posible que sea uno de los tantos trabajos que se presentan cuando algunas instituciones piden opiniones sobre temas concretos" y reseñó, luego, el esquema cronológico que se propone seguir ese ministerio.

"Cuando se realizó la primera reunion de rectores —el 13 del mes pasado— se trataron las lineas generales de la conducción universitaria y cada rector asumió la responsabilidad de analizar esos temas para la reunion que se realizará a mediados de este mes", dijo el ministro.

Agregó que "después de compatibilizar los criterios de los rectores sobre los temas específicos en la segunda reunión, se comenzarán a tomar las primeras medidas, en relación a la transformación universitaria".

Aclaró, además, que "la regularidad operativa de este cambio está sujeta al funcionamiento orgánico del consejo de rectores, cuya constitucion dará origen al primer anteproyecto de ley que este ministerio elevará al Poder Ejecutivo". Manifestó el ministro de Educación, además, que "conocido profundamente el problema docente, a través de los informes que traerán los rectores, se procurará una legislación que titularice esos cargos".

Insistió Bruera en que "es necesario comprender al planeamiento universitario como parte del sistema nacional de planeamiento, ligados a una correcta y total información y a consejos de coordinación".

Preguntado por los periodistas sobre la financiación de los estudios universitarios —tema que aborda el referido documento del ministerio— Bruera dijo que se arbitrarán medios de préstamos para quienes no puedan pagar matriculas, y que "lo que se disponga será teniendo en cuenta que la Argentina no admitiria una universidad a la que no se tenga acceso por falta de medios".

Con respecto a la situación de la Universidad de Buenos Aires, dijo el ministro que "trataré el tema con el Presidente en la reunión del martes próximo", pero dejó entrever que la actual situación de interinato podria prolongarse.

Se hará censo de estudiantes extranjeros

BUENOS AIRES, 1º (NA). — Desde el cuatro hasta el ocho se realizará en todo el ámbito del país un censo de alumnos extranjeros que se encuentren cursando estudios en las universidades y establecimientos de estudios superiores.

Tal resolución emana del Ministerio de Cultura y Educación y responde a la necesidad de tener una información básica sobre la cantidad, distribución geográfica y por disciplina de los estudiantes extranjeros que se encuentran en el país.

"Ese conocimiento —señala la resolución— conducirá al dictado de normas permanentes que aseguren a los mismos el disfrute de todas las garantías de acuerdo con las leyes que rigen en la República Argentina sobre el particular".

...ex presidente declinó el ...recimiento de 2 defensores

...ENOS AIRES, 1º. (NA). ... juez federal de Neuquén ...nó a su colega Nino Tu... ...arcía Moritán, que la ex ...dente María Estela Mar... ...de Perón, declinó el ofre... ...nto de Jorge Camus y ...ndo Enrique Torres para ...r su defensa en las ac... ...ones sobre manejos irre... ...es de fondos de la Cruza... Solidaridad Justicialista, ... trascendió hoy en tribu...

...nuevo rechazo de letrados

patrocinantes por parte de la ex mandataria detenida en la residencia "El Messidor", en villa La Angostura, correspondé al ofrecimiento que en tal sentido había formulado, por intermedio del juez actuante, el ex ministro del Interior, Roberto Ares.

Librado que fue el exhorto correspondiente por parte de García Moritán, al juez federal de Neuquén, éste comisionó al secretario del juzgado, quien se trasladó hasta la residencia donde se halla alojada la señora de Perón, a fin de transmitirle el ofrecimiento que, según se sabe ahora, fue "agradecido pero declinado".

De esta manera, seguirá actuando en el caso la defensora oficial designada por el magistrado, la doctora Silvia Stella Hardoy, quien se hizo cargo luego que se excusara el anterior letrado, Héctor L. Ayarragaray.

ESTUDIO JURIDICO
José Terol y
César Fracchia
...unican su traslado a calle ...RE 535 - 1er. Piso - Dpto. ...38 B - Teléf. 246514.
1|10|C|965|3|10

BAC pub. s.a.
EN HONOR DE LA SANTISIMA VIRGEN DEL ROSARIO

...atrona de Mendoza y de Cuyo
Las Asociaciones Laicas de la Parroquia de Santo Domingo invitan a la PROCESION con la Imagen de la VIRGEN DEL ROSARIO, PATRONA DE MENDOZA y de CUYO, que se realizará conmemorando el 15 Aniversario de su Coronación Pontificia, el Domingo 3 de Octubre, a las 19,15 por calles aledañas la Parroquia. (Salta y Beltrán de Ciudad)

C. A. S. F. P. I.
CAJA DE SUBSIDIOS FAMILIARES PARA EL PERSONAL DE LA INDUSTRIA
INFORMA:
Que a partir del 4 de octubre de 1976, el horario de atención al público, en la oficina de calle San Lorenzo 493 - Mendoza - Será: de 7.30 a 12.30 hs.
2|10|F|34646|3|10

"Felices 15 años"
A la fabricación de Alimentos Balanceados para aves, y augurios de prosperidad a
"LA BANDERITA S.A."
Belgrano 554 - Godoy Cruz - Mendoza
Les desea su personal
2|10|F|29564|2|10

Escribanía
OROZCO
Comunica a su distinguida clientela su traslado a: Calle La Pampa 249. - Barrio Bombal Ciudad. - Tel. 290061. - A una cuadra Casa Gobierno. - Hay estacionamiento.
2|10|C|496|3|10

EN LUJAN
Dr. Carlos Palma Muñoz
Asesoramiento sobre declaraciones Juradas. Inquilinos vto. 30/10/76 y alquileres en gral. Lunes a viernes de 17 a 21 hs. en Sta. M. de Oro y Belgrano. Lujan. Tel. 980138
2|10|F|34517|3|10

Buenos Aires

LA PLATA, 1º (NA). — Primeros premios de la Lotería de la Provincia, sorteada hoy:

17909	....	$ 3.750.000
5634	....	" 360.000
3248	....	" 180.000
27051	....	" 90.000
2241	....	" 45.000
25767	....	" 18.000
33123	....	" 18.000
3891	....	" 12.000
28104	....	" 12.000
28776	....	" 12.000
4712	....	" 6.000
10583	....	" 6.000
12185	....	" 6.000
15453	....	" 6.000
23911	....	" 6.000
24572	....	" 6.000
24619	....	" 6.000
25892	....	" 6.000
29283	....	" 6.000
31245	....	" 6.000

Montevideo

MONTEVIDEO, 1º (NA). — Primeros premios de la lotería correspondientes al sorteo de hoy:

12411	.....	$ 300.000
4008	.....	" 15.000
10098	.....	" 3.000
13194	.....	" 3.000
13992	.....	" 3.000
4423	.....	" 1.200
10285	.....	" 1.200
10681	.....	" 1.200
13740	.....	" 1.200
14589	.....	" 1.200

Quiniela de Mendoza

El Banco de Previsión Social dio a conocer el resultado de su sorteo de quiniela, efectuado anoche:

1º Premio	.....	366
2º "	.....	383
3º "	.....	257
4º "	.....	109
5º "	.....	954
6º "	.....	060
7º "	.....	187
8º "	.....	029
9º "	.....	967
10º "	.....	345
11º "	.....	198
12º "	.....	417
13º "	.....	962
14º "	.....	849
15º "	.....	677
16º "	.....	017
17º "	.....	267
18º "	.....	013
19º "	.....	209
20º "	.....	835

TURISTAS CHILENOS..!
REGALO DE PASCUA
EL TRIANGULO DE ORO les ofrece el más variado y novedoso surtido para Regalo de PASCUA.
Desde el simpático "GUATON LOYOLA" velador de "guagua", hasta la linea de PARKER - RONSON - CRICKET (recargable) - FANTASIAS - Etc.
IMPORTANTE: con la sola mención de este aviso tiene derecho a un descuento del 10 por ciento de la compra.
NECOCHEA 40 - LOCAL 2
MENDOZA
30|9|F|34016|2|10

COSECHA COOPERATIVA DE SEGUROS LIMITADA
Mt. Inanc. Nro. "2628"
Asamblea Primaria de Circuito
UNICA CONVOCATORIA
Estimado Asociado:
De acuerdo a lo resuelto por el Consejo de Administración en su reunión de fecha 25-9-76, y en virtud de lo establecido por el Art. 36 de nuestros estatutos sociales; cúmplenos convocar a Ud. a la asamblea primaria de circuitos que tendrá lugar el día 14-10-76 a las 9 hs. en el circuito correspondiente a su domicilio a los efectos de tratar el siguiente:
ORDEN DEL DIA
1º) Elección de un delegado titular y un delegado suplente para concurrir a la Asamblea General Ordinaria a realizarse el día 30-10-76 a las 8.30 hs. para tratar el Orden del Día que se acompaña.
2º) Elección de dos socios que deberán suscribir el acta juntamente con la persona designada por el Consejo de Administración para presidir la Asamblea Primaria de Circuito.
ALBERTO DIEZ — Secretario
MATEO CONRADO HELD — Presidente
NOTA: Votarán todos los socios, pero serán votados para delegados titulares y suplentes solamente aquellos que, además de reunir la condición de socio, tenga seguro en vigencia. - (Art. 38 de los Estatutos Sociales).
2|10|C|425|2|10

Banco de Previsión Social
DEPARTAMENTO DE QUINIELA
Llámase a concurso de antecedentes para la adjudicación de las siguientes agencias de quiniela:
CAPITAL: Zonas 1, 2, 11, 14 y 15
GODOY CRUZ: Zonas 16, 17, 18, 20, 21 y 23
LAS HERAS: Zona 35
GUAYMALLEN: Zona 31
SAN MARTIN: Zona 38 y 39
RIVADAVIA, Zona 52
LUJAN: Zona 48
MAIPU: Zona 68
GENERAL ALVEAR: Zona 67
LAVALLE: Zona 66
TUNUYAN: Zona 80
Las propuestas deberán ser presentadas en el Dpto. de Quiniela del Banco de Previsión Social, sito en Av. San Martín y Brasil, de Godoy Cruz, hasta el día 8/10/76 a las 10 hs. Pasada dicha hora no se recibirá propuesta alguna.
Fecha de apertura: 8/10/76 a las 10 horas.
Precio de la carpeta: Pesos 500,00.
2|10|F|34574|3|10

COOPERATIVA ELECTRICA DE GODOY CRUZ
Edificación, Servicios Públicos y Consumo Ltda.
CONVOCATORIA A
Asamblea General Ordinaria
De acuerdo con lo establecido en los artículos 30º, 31º, 32º y 55º inc. o) del Estatuto y lo resuelto por el Consejo de Administración en su sesión del 20-9-76, acta Nº 617, convócase a los señores asociados a Asamblea General Ordinaria que se realizará en nuestra sede de Alvarez Thomas 435, Godoy Cruz, el día 17 DE OCTUBRE de 1976, a las 9 HORAS, para tratar la siguiente
ORDEN DEL DIA
1º) Elección de dos asambleistas para que con el Presidente y Secretario aprueben y firmen el acta de la Asamblea.
2º) Lectura y consideración de la Memoria, Balance General, Estado de Resultados y Anexos, Inventario, Padrón de Asociados, Informe del Síndico, Informe de Auditoría y proyecto de Distribución de Excedentes, correspondientes al 37º Ejercicio cerrado el 30-6-1976
3º) Reconsideración del Balance General y Estado de Resultados, y Proyecto de Distribución de Excedentes Ejercicio 1974/75 conforme lo requerido por el Departamento Provincial de Cooperativas mediante cédula del 17-6-1976 (Registro Nº 167).
4º) Revalúo contable.
5º) Autorización al Consejo de Administración, para convenir con la Municipalidad de Godoy Cruz, la liquidación periódica de anticipos a cuenta de retornos, por un monto de hasta el 6 % de la energía total facturada por la Cooperativa, determinando las condiciones específicas.
6º) Autorización para solicitar préstamo F.E.D.E.I. por hasta 834 millones de pesos.
7º) Actualización de la retribución a los Consejeros (art. 50 del Estatuto de la Cooperativa).
8º) Elección de:
a) Tres Consejeros Titulares por tres años, por terminación de mandato de los señores: Emilio Luis Magnaghi Della Santa, Felipe Suárez y Mario Gobbi.
b) Seis Consejeros Suplentes por un año, por terminación de mandato de los señores: Luis Lavezzari, Pedro Andreiucci, Leopoldo Soria, Emilio L. Rousselle, Cristóbal Molina y Angel Corsino.
OBSERVACION: No obstante haber aprobado la Asamblea General Ordinaria del 16/11/75 el "Reglamento para Asambleas Parciales" (Art. 50, Ley 20337 y 32º de nuestros Estatutos), no se aplica en esta oportunidad por no haber hasta la fecha comunicado su aprobación el Instituto Nacional de Acción Cooperativa, a cuyo consideración se sometió oportunamente.
NOTA. La Memoria, Balance General, Estado de Resultados, Anexos y Padrón de Asociados se encuentran a disposición de los señores Asociados en la sede de la Cooperativa.
Art. 32º del Estatuto de la Cooperativa: "Las asambleas se realizarán válidamente, sea cual fuere el número de asistentes, una hora después de la fijada en la convocatoria, si antes no se hubiera reunido la mitad más uno de los Asociados..."
2|10|F|34529|16|10|A

Al caer una avioneta hubo tres muertos

BUENOS AIRES, 1º (NA). — Horrible muerte hallaron esta tarde los tres ocupantes de una avioneta, que realizaba un vuelo experimental, al precipitarse a tierra el aparato, en jurisdicción de San Fernando, a unos treinta kilómetros al norte de aqur.

El accidente se produjo aproximadamente a las 16.40 de hoy, y dos de las víctimas fueron identificadas como Nerón Domingo Martínez, de 52 años, y su hijo Silvio Fabián, de 22. El restante muerto no había sido identificado esta noche.

Se aconseja tratamiento en los durazneros

La delegación Agrícola Mendoza de la Dirección Nacional de Fiscalización y Comercialización Agrícola de la Secretaría de Estado de Agricultura y Ganadería de la Nación informó a los fruticultores de la zona Este (San Martín, Junín, Rivadavia, Santa Rosa, Las Catitas y La Dormida), que habiéndose detectado caídas de Grapholita molesta, aconseja realizar de inmediato tratamientos en durazneros con los siguientes productos: Gasathion 50%; Cotnión 40%; Delnav 50%; Imidan 50%; Mesurol 50%; u otros similares, teniendo en cuenta las indicaciones de los marbetes en cuanto a dosificación.

Siendo tóxicos todos los insecticidas, deberá extremarse las prescripciones de su uso.

Para una mayor información al respecto, los oductores pueden concurrir a las oficinas de la repartición, Garibaldi 57, 3er. piso, Capital, de lunes a viernes de 6.30 a 13.30 y estaciones experimentales de INTA.

Entidades Científicas

Sociedad Argentina de Pediatría. — La filial Mendoza de esta entidad realizará hoy, a las 9.30, en el Hospital Emilio Civit, una reunión científica. Los doctores Juan Tomarchio y Mario Marsano tratarán el tema "Osteopatía del recién nacido".

Estado del tiempo

MINIMA: 6,1ºC
MAXIMA: 25,3ºC

El Observatorio Meteorológico Nacional, dependiente de la Fuerza Aérea informó que la temperatura mínima en El Plumerillo, fue de 6.1 grados, a las 6.10; la máxima de 25,3 grados se anotó a las 16.50.

Para hoy

(Pronóstico Oficial)

El pronóstico para hoy indica tiempo bueno, con leve ascenso de temperatura.

Dodge MESCHINI
RIOJA 1448 - Tel. 250800 - MZA

"MERCADO DE PULGAS"
¿QUE ES UN MERCADO DE PULGAS...?
Muy sencillo. Es una organización comercial moderna que permite el alquiler fraccionario de locales o boxes por día, semana o mes, para que Ud. tente su posibilidad de vender. Interesa a artesanos, comerciantes ocasionales, venta de muebles, saldos de fábrica, antigüedades, artículos y objetos sueltos, etc., etc.
LOCALES CON OPTIMA UBICACION
Reserve el suyo con tiempo. Instálese con su propia mercadería. Informes: A. Calle 77. Dorrego. Teléfono 291100.
29/9 F 33778 2|10

Actividad educacional

I.N.E.F. Mendoza. — Comunicó este instituto que hasta el 30 estará abierta la inscripción para optar a interinatos y suplencias en 1977. Los interesados deben presentar carpetas de antecedentes y cargos para los que se postulan.

Galas departamentales. — Al personal de las escuelas números 137, 145 y 149 afectado a la ornamentación de las "galas de educación física", se ha citado para el martes a las 11, en la escuela "República del Uruguay".

Asociación de Maestros Láinez. — Los consorcistas del panteón del magisterio nacional "Láinez", deben pasar, a la brevedad, por Morón 298.

Instituto Pedagógico del Oeste. — A los ex alumnos de este instituto se ha invitado para hoy a las 17, a una reunión donde se tratará la creación del centro de egresados.

Entidades diversas

Instituto Superior de Parapsicología. — Hoy a las 18, en Montecaseros 1169, se dará una conferencia sobre radiestecia y quirología. La entrada será libre.

Gran Fraternidad Universal. — Hoy se cerrará la inscripción para el curso sobre cosmobiología que la Gran Fraternidad Universal, Linea Solar, dará en Godoy Cruz 463, los sábados a las 18.30. La inscripción es libre para alumnos de yoga y miembros de la entidad.

Centro de ex alumnos del Instituto Pedagógico del Oeste. — La comisión provisoria citó a una reunión para hoy, a las 17, en la sede del colegio, Lavalle 393.

Cooperativa del Barrio Jardín Judicial. — Realizará una reunión informativa mañana a las 10, a la que se invitó a concurrir a los vecinos. Se tratarán los siguientes temas: instalación de la conexión cloacal domiciliaria, obra que ya se encuentra adjudicada a una empresa del medio; conexión del agua (actualmente se realiza a través de una planta potabilizadora que maneja la cooperativa); pavimento (obra que se intentará concretar a breve plazo, ya que se cuenta con el apoyo de la comuna de Godoy Cruz).

Remplazos en escuelas primarias

El lunes se ofrecerán remplazos en las siguientes escuelas:

—Nº 56, "Tomás Godoy Cruz", de Godoy Cruz, a las 9, de enseñanza común, con 16,12 puntos, turno mañana.

—Nº 84, "Alejandro Mathus", de El Bermejo, a las 13.30, de enseñanza común, con 15,825 puntos.

—Nº 135, "República del Uruguay", de Las Heras, a las 9.30, de enseñanza común, dos cargos.

—Nº 239, "España", de San Martín, a las 11, de enseñanza común, sin límite de puntaje.

—Nº 394, "Vicente Gil", de San José, Tupungato, a las 10, dos cargos de enseñanza común.

—Nº 1-D- "Víctor Mercante", a las 13.30, a maestra especializada, que cursa estudio, con experiencia en educación diferenciada o de enseñanza común.

—Nº 2-D- "Pedro N. Ferreyra", a las 10, un cargo de educación diferenciada.

—Nº 8, "José Federico Moreno", a las 10, de enseñanza común, turno tarde, comienzo de lista.

—Nº 72, "Petroleros Argentinos", de Godoy Cruz, a las 9, de jardín de infantes.

Remplazos en educación media

Se ofrecerán horas cátedras y cargos en las siguientes escuelas:

—Nº 4 B.M. "José Vicente Zapata", el lunes a las 9, tres horas de Dibujo, de 1er. año.

—Nº 16 B.T. de Auxiliares de Farmacia y Laboratorio, el lunes a las 21, nueve horas de Geografía, de 1º y 2º años.

—Nº 4, Técnica Experimental, del barrio San Martín, el miércoles a las 15, cuatro horas de Física, de 3er. año.

Suplencias de director. — El lunes a las 10, en Inspección General, se ofrecerá, en segundo llamado, las suplencias de dirección de los jardines de infantes "Mercedítas de San Martín" y Gregorio Aráoz Alfaro", a vicedirectores titulares con título de la especialidad o a maestras con concurso de oposición aprobado y con título de la especialidad.

Comenzará el lunes el pago de pensiones

La Dirección de Asistencia a la Ancianidad e Invalidez comunicó que el lunes comenzará el pago de las pensiones correspondientes al mes pasado. El monto ha sido incrementado de $ 2.498 a $ 2.798 y se pagarán de acuerdo al siguiente detalle: el lunes, en la comisaría 1ª, de 9.30 a 9.45; comisaría 2ª, de 9.45 a 10; comisaría 3ª, de 10 a 15; Casa de Pensionados, Boulogne Sur Mer 361, de 10.15 a 10.45. El martes, Colegio Compañía de María, de 9.30 a 10; comisaría 5ª, de 10 a 10.15; comisaría 6ª, de 10.15 a 10.30; Cooperativa Integral San Martín, de 10.30 a 11 y Cuerpo de Caballería, Seccional 33ª, de 11 a 11.15.

En los departamentos los pagos se harán el lunes y martes en la comisaría 7ª de Godoy Cruz; comisaría 9ª de Guaymallén y en General Alvear, Junín, Las Heras, La Paz, Luján, Maipú, Malargüe, Rivadavia, San Carlos, San Martín, San Rafael, Santa Rosa, Tunuyán y Tupungato; el lunes en la agencia de Lavalle; el martes, en Tres de Mayo y Jocolí, Lavalle; el miércoles, en la comisaría 27ª de Villa Hipódromo; comisaría 25ª de San José, Guaymallén y en Costa de Araujo y Gustavo André, Lavalle; el jueves, en el destacamento Dorrego, de Guaymallén y el viernes en los destacamentos Primavera y Corralitos, Guaymallén.

Las pensiones a domicilio pagarán el 12 las agencias departamentales de Fray Luis Beltrán y Rodeo del Medio, Maipú.

Destacado jurista y político fue el Dr. Benito Marianetti

El doctor Benito Marianetti había nacido en Luján de Cuyo el 15 de enero de 1903, hijo de modestos agricultores. Estudió en una escuela primaria estatal hasta el segundo grado y terminó este ciclo en una escuela privada italiana. En 1916 ingresó al Colegio Nacional Agustín Alvarez y recibió su certificado de bachiller en 1920.

Formó parte del Centro de Estudiantes del mismo colegio como secretario. Participó activamente en luchas por la reforma universitaria de 1918 e integró comisiones de redacción de revistas y periódicos estudiantiles. Al terminar sus estudios y por resolución de las autoridades del Colegio pronunció una conferencia sobre el tema "Los derechos de la mujer" en el aula del citado colegio. En 1920 publicó su primer libro de cuentos titulado "Cuando la penumbra llega", que prologara su profesor Angel Lupi. Años antes, el profesor de gramática don J. E. Mayorga, en su libro Gramática Castellana, incluyó una composición de Marianetti titulada "La moneda abollada".

Cursó sus estudios universitarios en la Facultad de Derecho de la Universidad de Buenos Aires entre los años 1921 y 1927. En los primeros meses de este último año se recibió de abogado y comenzó a ejercer en junio del mismo año. Posteriormente, en 1936, rindió su tesis sobre "Los trabajadores vitivinícolas", para optar al título de Doctor en Jurisprudencia y mereció la calificación de sobresaliente. Integró en la Facultad el Centro de Estudios Penales, ocupando un cargo en su directorio y formó parte del comité de redacción de la Revista Penal Argentina.

Marianetti se afilió al Partido Socialista en 1918 e integró las comisiones directivas del Centro 18 de Marzo de Luján de Cuyo. También presidió un congreso provincial del mismo partido en 1920, a pesar de no tener la edad para considerarse afiliado y sí miembro de la Juventud. Desde entonces ocupó tribunas de su partido.

En Buenos Aires fue secretario del Centro Socialista de la Seccional 18 de Las Heras y ocupó el cargo de delegado a algunos congresos. Colaboró en "La Vanguardia" y otras publicaciones como "Crítica Social".

Escribió algunas novelas cortas que fueron publicadas por distintas revistas dedicadas a ese rubro y que funcionaban en la Capital Federal.

Participó en las luchas estudiantiles, integrando el grupo "Spartacus", de la Facultad de Derecho.

De regreso a su provincia natal, Marianetti actuó decididamente en el Partido Socialista, ocupando la dirección de "El Socialista" y la secretaría de la dirección provincial.

En los años 1935/36 fue elegido miembro del comité ejecutivo nacional del Partido Socialista y reelegido por un segundo período. Asimismo desempeñó tareas de carácter legislativo como diputado provincial y fue también candidato a diputado nacional en el año 1930 y a gobernador.

Fue elegido diputado provincial en los períodos 1933/36 y 1936/39. También senador provincial en 1942. Resultó electo diputado constituyente a las Convenciones Reformadoras de la Constitución en los años 1943 y 1948/49. Fue secretario de la Comisión Redactora de la Constitución.

Desde 1942 Marianetti y sus correligionarios del Partido Socialista Obrero integraron las filas del Partido Comunista en la Argentina. Pasó a ser miembro del comité central del Partido Comunista en la Argentina, cargo que ocupó hasta la fecha de su deceso. También figuró en la dirección provincial del partido.

Ha publicado alrededor de medio centenar de obras, folletos, discursos, alegatos, semblanzas, narraciones, etc. de contenido jurídico, político, sociológico, literario. También ha colaborado en la prensa partidaria y en otras publicaciones.

Participó en congresos internacionales de juristas y fue delegado a la Federación de Colegios de Abogados de la Argentina. Asimismo ocupó la presidencia del Colegio de Abogados de Mendoza, en el período 1956/58.

Representó al P.C. de la Argentina en el congreso del Partido de los Trabajadores de Rumania en 1956; en el noveno congreso del P.C. italiano; en otros congresos sudamericanos, como en el de Chile; en actos en el exterior, como en el Uruguay, en el Congreso Latinoamericano en 1968. Integró la delegación del P.C. de la Argentina en la reunión de los P. C. del mundo en 1960. Integró la delegación del P.C. de la Argentina para la conmemoración del 50º aniversario del P.C. de Chile. También ha representado al partido en el congreso del P.C. de Francia en 1972 y asistió a la conmemoración del 50º aniversario de la Unión Soviética.

Culto Católico

Cultos en honor de la Virgen del Rosario

En el Instituto "Nuestra Señora del Rosario de Pompeyo", de Patricias Mendocinas 3331, ha comenzado la novena en honor de la Virgen del Rosario. Hoy la novena se rezará a las 17.15 y la misa a las 17.30, mañana se rezará antes de la misa de 9 y a las 12 se hará la súplica; desde el lunes y hasta el viernes la novena se rezará a las 18.30 y luego la misa; el 9, novena a las 17.15 y misa a las 17.30; el 10, festividad de la Virgen del Rosario, habrá misa a las 9 y a las 11.15 y luego se realizará una feria de platos.

Universidades

Tecnológica Nacional

Facultad Regional. — Hoy a las 9, en el salón de actos de esta facultad, comenzará un cursillo sobre "Circuitos integrales" que será dictado hasta el 18, por el ingeniero Wallace Ronchietto.

El 25 comenzará otro curso, sobre "Técnicas modernas de control automático", a cargo del ingeniero Guillermo Leguizamón. Las inscripciones se reciben en la sede de la facultad.

Profesionales

Sociedad Obstétrica Mendocina. — Informó que el V Congreso Latinoamericano, Primer Congreso Panamericano y Primer Encuentro Mundial de Confraternidad de Obstetrices se realizará en Río de Janeiro del 24 al 29 del corriente. Todas las obstétricas que deseen información pueden dirigirse a Patricias Mendocinas 1520. Entre otros temas, se tratará en el congreso "La necesidad de la obstétrica en el mundo actual".

CRONICA POLICIAL

Murió un hombre baleado en mayo

En el Hospital Central dejó de existir un hombre que fue baleado en el mes de mayo, informándose en el mismo parte policial donde se da cuenta de su deceso, de la detención del atacante.

La víctima fatal, Elías David Analne, fue herido de bala el 27 de mayo mientras caminaba en compañía de María Teresa Díaz, por calle Alberdi de Pedro Molina.

En un primer momento no pudo localizarse al autor del disparo, aunque ahora la policía comunicó que el 24 del mes pasado fue aprehendido e identificado como Antonio Alberto Pérez (a) "Tito", de 32 años, con residencia en la calle Malvinas Argentinas 1933, Pedro Molina.

Un menor de 14 años capitaneaba una banda

Reiterados delitos contra la propiedad venían cometiendo en el sector noroeste de la ciudad, los integrantes de una banda compuesta por ocho menores, capitaneados por uno de 14 años quien esgrimía un revólver calibre 32 en momento de ser detenido.

Personal policial de la Seccional 33ª, afectado a la investigación de estos casos, logró la detención de un menor le 14 años en momentos en que se aprestaba a ingresar a un domicilio portando aquella arma. En esta ocasión actuaba solo, pero de sus declaraciones se desprende que en hechos anteriores había actuado en asocio con otros menores de 11 a 14 años de edad. Estos últimos, 7 en total, fueron detenidos con posterioridad y trasladados a la Colonia 20 de Junio por disposición del juez a cargo del Tercer Juzgado de Menores. La comisión policial logró secuestrar parte de los elementos sustraídos, que fueron valuados en $ 230.000. Entre los damnificados figuran Raúl Santiago Ancherlergs, con domicilio en Alpatacal 3453, y Bened Huges, con domicilio en Alpatacal 3465.

Fatal accidente en Godoy Cruz

Poco después de las 6 de ayer circulaba por Villa Hipódromo el micro-ómnibus de la empresa Oro Negro chapa M-175225, conducido por Mateo Argentino Perea, de 39 años. Al llegar a la esquina de Paso de los Andes y Armani, embistió a Héctor Antonio Rodríguez, 18 años, de otros datos ignorados, quien resultó con lesiones de gravedad que causaron su deceso cuando era trasladado al Hospital El Carmen.

Desbaratan una gavilla que saqueaba autos

BUENOS AIRES, 1º (NA). — Una gavilla dedicada al saqueo de automóviles particulares cayó en poder de la policía Federal luego que el martes último fueran detenidos dos de sus integrantes que terminaron por confesar sus actividades y la identificación de sus cómplices.

Los maleantes se dedicaban al robo de objetos que encontraban en el interior de automóviles particulares, habiéndose encontrado en su poder juegos de palos de golf y elementos electrónicos por valor de 5 millones de pesos.

Los detenidos fueron identificados como Norberto José Sanz Beghe, de 36 años, casado; Mónica Graciela Ponce, de 19; Néstor Vaena, de 20, casado; Juan Carlos Etchichurí, de 22, soltero; Oscar González, de 32, casado, y Antonio Alberto Mejía, de 28, soltero, todos de nacionalidad argentina.

La rápida captura de la banda se logró luego que el martes último fueran detenidos Sanz Beghe y la joven Ponce cuando transitaban a bordo de un automóvil por un sector del Barrio Norte.

A los autores de varios robos se ha detenido

Personal de la Dirección de Investigaciones logró desbaratar las actividades de un sujeto y un menor de edad, quienes resultaron ser autores de varios delitos contra la propiedad, cometidos en comercios y casas particulares del departamento Godoy Cruz. La mayor parte de las sustracciones, consistentes especialmente en prendas de vestir, eran reducidas por los autores en los barrios San Martín, Flores, Obredor, Sargento Cabral y Corazón de María.

Uno de los comercios más afectados resultó ser la tienda ubicada en Paso de los Andes y Paula Albarracín de Sarmiento, de Villa Hipódromo, de propiedad de Jorge Mauricio Oca, donde sustrajeron ropas por un monto aproximado de $ 200.000, sin contar el daño producido.

Los autores resultaron ser: Miguel Eduardo Peralta (a) "Goyo", mayor de edad, con último domicilio en Anatole France 1155 Godoy Cruz, sujeto con frondoso prontuario, y un menor fugado de un instituto de rehabilitación local.

Los aprehendidos resultaron ser los autores de otros hechos similares cometidos en casas de comercio y particulares, donde lo sustraído está en el orden de los $ 400.000. La policía logró secuestrar parte de lo malhabido que había sido negociado por los causantes.

ESTUDIO JURIDICO
MALDONADO
SAAVEDRA 361 - SAN JOSE
Teléfono 257660.
Cobro de documentos y Sucesiones - Lunes - Miércoles y Viernes - 17.30 horas.
1 10 C 936 2 10

GANE EL 10 25%
Rendimiento Efectivo Anual de un Depósito a Plazo Fijo a 180 Días a la Tasa Nominal Anual del 90%
INVIERTA HOY MISMO en el BUCI... SU BANCO
BUCI SU BANCO
BANCO UNION COMERCIAL E INDUSTRIAL
Cooperativa Ltda.
22 casas para servirle mejor
BAC publicidad

DIBUJO TECNICO
SABADOS DE TARDE: DURACION 16 MESES
ESPECIALIDAD: DIBUJO ARQUITECTONICO
CERTIFICADO VALIDAZ INTERNACIONAL
PERFORACION - VERIFICACION
MAQUINAS CONTABILIDAD IBM
PRACTICA INTENSIVA
PROGRAMACION COMPUTADORAS
INTRODUCCION - DIAGRAMACION - PROGRAMACION
PRACTICA GENERAL - TARJETAS - CINTAS - DISCOS
INTEGRAL INSTITUTO de ENSEÑANZA
INSC. MIN. EDUC. Y JUST. DE LA NACION - LEY 13047
INFORMES: LUNES A SABADOS DEDE 17 HS.
INSCRIPCION: CAL. SAN L. GONZAGA - COLON 93

Federación Odontológica de la Provincia de Mendoza
3 de Octubre
DIA de la ODONTOLOGIA
Saluda a los odontólogos de la Provincia augurándoles éxitos, prosperidad personal y de progreso en su quehacer profesional en beneficio de la comunidad.
Y se complace en comunicar que desde el 1º del corriente está en vigencia la Obra Social para los odontólogos y sus familiares.
COMITE EJECUTIVO
2|10 C 146|2|10

Señor ARTESANO: Instálese con su propia mercadería en: "Mercado de Pulgas" Le otorgamos concesión de locales por un día, una semana, o un mes. Consúltenos en
A. CALLE 77 - DORREGO - Tel. 291100
mercado de pulgas

RENACA (Viña del Mar) Motel Licanray
Cabañas de 4 y 6 camas, a 200 metros playa, aisladas y rodeadas Jardines, cada una con estacionamiento a la puerta. Cocinillas, refrigeradores, alhajadas totalmente y alfombradas. PRECIOS: 200 pesos chilenos diarios las de 4 camas (U. S. 13) $ 3.200 - 250 las de 6 camas (U. S. 17) $ 4.200 - Si permanece un mínimo de 4 días, el 5º día no paga.
RESERVACIONES: en Santiago: Calle Juan XXIII 5680. Teléfono 299785 y en el Motel: Calle Lynch esquina Balmaceda.
RENACA - CHILE
2|10|C 158|23|10|A

Salió el nº 2 de revista SOMOS
Una visión realista y verdadera, que analiza todo lo que pasa en el país y el mundo, hablando en argentino. Se la adelantamos:

El País.
Pronunciamiento del General Videla desde Tucumán: Hacia un nuevo país. 10
Justicia: Revelaciones sobre la causa contra Isabel Perón, por el manejo de fondos reservados de la Presidencia. Primicia. 16
Educación: Proyecto de Bruera sobre organización de las universidades privadas. 17
Ministerio de Bienestar Social: la situación de los hospitales. 18
Trabajo: La conducción militar de la CGT, dilata la realización de un plenario de gremios. 18
Religión: Reflexiones sobre la condena del Papa a la violencia. Polémica en torno a la Biblia marxista. 19

El Mundo.
EE.UU.: El debate Carter-Ford. Un Ford picó en punta. 70
España: La muy difícil tarea de la apertura política. 72
Líbano: Asumió el nuevo presidente Sarkis, pero la guerra civil continúa, contrariando las expectativas. 73
Yugoslavia: con el poder de Tito, puede terminar la cohesión política entre los estados socialistas. 74

Economía/Negocios.
Inversiones: Parece que el dólar no es buen negocio. 63
Privatización: empresas se venden... tratar con el Gobierno. 64
Publicidad: Conferencia del presidente de la A.A.A.P. 67
Cuando fumar no hace mal al fútbol. 68
Industria automotriz: Ford y Chevrolet por el título de los medianos. 69

Ciencia/Tecnología.
Navegación espacial: El "petiso de los mandados" de la NASA. 28
Atomo: Ya no es como era entonces. 29
Investigación: Rayos X... sí o no? 30
Seguridad: Para tuercas con poca suerte. 30
Energía: Más que un yacimiento... una exageración. 31

Vida y Confort.
Ballenas: Créase o no, ésta es una historia de amor. 22
Medicina: Sálvese quien quiera. 32
Arquitectura: Biblioteca Nacional, como pensada por Borges. 34
La ciudad: Esta iglesia es una pinturita. 35
Periodismo: Borrón y cuenta nueva. 36
Equívocos: El negocio de llamarse Gucci. 36
Ecología: Buenos Aires, respirar pero no mucho. 37

Vida cultural y Espectáculos.
Letras: Victoria Ocampo, una argentina que no se cruzó de brazos. 40
Testimonios: "Quieren que escriba libros que no se vendan?". Peter Blenchley. 42
Música: Más solistas que nunca. 43
Pintura: Comprar cuadros y esperar dividendos. 44
Artes plásticas: Hasta Picasso lo admiraba. 45
Anticipo: Operación Uganda, 90 minutos en Entebbe. 50
Televisión: "Tengo éxito porque soy un tipo común". Telly Savallas. 58
Danza: Maia Plissetskaia. 77
Cine: Cómo "hacerse la América". 80

Otras secciones.
Guía de SOMOS. 3
El invitado de SOMOS: Dr. Guillermo Bravo. 48
Humor. 57
Crítica de Cine. 78
Crítica de Teatro. 79
Mañana. 82

Revista SOMOS
De Editorial Atlántida para usted.
Todos los viernes en su quiosco.

LOS ANDES
Fundado el 20 de Octubre de 1882 por el Dr. Adolfo Calle
Directoras:
Carmen Usandivaras de Calle
Elcira Videla de Schiappa de Azevedo
MENDOZA, SABADO 2 DE OCTUBRE DE 1976

Reunión de Corrientes y ganadería mendocina

Hace unos días tuvo lugar la realización en la ciudad de Corrientes, de una reunión de ministros y secretarios de Agricultura y Ganadería del país. Mendoza, por razones de estructura administrativa, —y de denominación— participó a través de su Ministerio de Economía que incluye esa actividad en una de sus subsecretarías. Las sesiones cumplidas, en cierta forma son la continuación de jornadas que se efectuaron en la ciudad de Santa Rosa, hace algunos meses. El temario giró específicamente en torno al quehacer agrícola y pecuario, insertos dentro del concepto global de "Proyectos de Desarrollo Regional".

La comisión Cuyo actuó en distintas esferas de modo efectivo; pero hubo dos tópicos a los que haremos referencia en esta nota. Se trata en primer término de la promoción de la producción caprina, instrumentando la aplicación del Plan Caprino Nacional —prioritario para Cuyo—, y la promoción de nuestra región como zona ganadera de desarrollo lento, permitiendo la utilización de importantes áreas aptas, ampliando la frontera agropecuaria actual; diversificando la producción agropecuaria; aplicando estudios tecnológicos idóneos para su incrementación, implementando alicientes crediticios e impositivos, etc.

Nuestro planteo tiene razón de ser toda vez que la zona árida reclama para su aprovechamiento un alto nivel tecnológico aplicado a la adaptación biológica animal y vegetal para hacer rentable la explotación económica. El logro de esos objetivos podrían traducir en cierto modo, el afán mantenido por las fuerzas vivas y gobierno de Mendoza, de alcanzar la diversificación económica de la provincia. Por otra parte, al asignarse a los ganaderos mendocinos una activa participación, se abre la puerta grande a las posibilidades para que la tarea comience a fructificar en plazos prudenciales, conforme a la instrumentación de las experiencias adquiridas por quienes están consagrados al quehacer pecuario desde hace décadas en nuestra dimensión provinciana.

En la reunión de Corrientes se ha dicho que "El desarrollo agropecuario de las provincias, una vez corregidas las causas de su gradual y progresivo retraso, se logrará en la medida en que mejoren los precios del sector, y se supere las desventajas de la diferente ubicación geográfica; a nivel de ingresos y grado de integración, se torna necesaria la elaboración de proyectos para canalizar la inversión o financiamiento sobre bases de factibilidad debidamente evaluadas".

En un terreno más concreto y sin perjuicio de lo que las autoridades resuelvan más adelante, conocemos extraoficialmente los propósitos oficiales que son altamente alentadores. Lo son en la medida en que se está actuando con toda seriedad para fijar las pautas que orientarán nuestro futuro desarrollo ganadero. Así por ejemplo, en materia de ganadería caprina, hay técnicos que analizan la posibilidad de cruzamientos de nuestros tipos con razas de mayores rendimientos, v.gr. la Anglo Nubia y otras. Otros, estudian los sistemas de explotación bajo los que se cumpliría la actividad; la protección de las pasturas naturales y en general, de la cubierta vegetal; los suelos; la cuestión sanitaria; los distintos aspectos vinculados a posibles aprovechamientos industriales para aumentar el valor agregado de la producción, etc.

Las cosas estarían bien encaminadas conforme a los anuncios del titular de Economía mendocina. Esto abre un paréntesis esperanzado entre quienes aguardan, por fin, la solución tantas veces postergada.

El doctor Francisco J. Moyano, embajador argentino en Colombia, dialoga con el ministro de Economía y los miembros del directorio de Giol.

Procúrase incrementar el intercambio con Colombia

Gestiones del embajador en ese país

Estuvo en Casa de Gobierno el embajador argentino en Colombia, doctor Francisco J. Moyano, quien se encuentra en la provincia con el objeto de interiorizar a las autoridades sobre posibilidades de intercambio comercial y cultural con ese país.

En primer lugar, el doctor Moyano se entrevistó con el gobernador de la Provincia, brigadier mayor (R) Jorge Sixto Fernández a quien presentó los saludos protocolares y lo interiorizó acerca de distintos aspectos de su gestión en ese país, especialmente en lo que se refiere a las relaciones económicas.

Reunión en Economía

Luego de su reunión con el gobernador, el doctor Moyano se entrevistó con el ministro de Economía de la Provincia, ingeniero agrónomo Félix Carlos La Red y con el directorio de Bodegas y Viñedos Giol.

Expresó el embajador que entre Colombia y la Argentina no existe un intercambio comercial grande. Ese intercambio en 1975 fue del orden de 45 millones de dólares. El déficit coyuntural que incidió sobre nuestro país fue de alrededor de los diez millones, por las desventajas cambiarias.

Además expresó el embajador argentino en Colombia, que el principal producto que nos vende Colombia es el café, y le vendemos derivados de la industria metal-mecánica que tiene gran futuro para el armado de automotores que registra gran demanda a través de las empresas Renault, Fiat y Chrysler de la Argentina. Además, anunció que Fiat sería la adjudicataria de una licitación para montar una fábrica de máquinas agrarias y tractores. Esa fábrica utilizaría producción argentina en la primera etapa de armado.

Agregó el embajador que Colombia podría ofrecernos carbón coquizable de primerísima calidad. De este producto, agregó, funcionarios de Somisa han comprobado su excelente calidad. Actualmente Colombia podría exportar 250.000 toneladas. La cifra es baja si se tiene en cuenta que la Argentina importa un millón de toneladas de carbón y que el año próximo necesitará un millón y medio.

Además analizó la posibilidad de exportar frutas y vinos finos, de muy alto precio en aquel país. Para concretar este proyecto se contaría con la colaboración de la embajada en Colombia.

Dijo también el doctor Moyano que Colombia atraviesa la "bonanza cafetera" producida por el elevado precio alcanzado por ese producto. Y esto le ha permitido una alta recaudación de divisas que en gran medida han sido congeladas. En tanto que a los pagos por sus importaciones los realiza mediante bonos cafeteros. Y los dólares congelados si son bien invertidos podrían producir un gran desarrollo en Colombia a corto plazo.

Vinos

Actualmente —dijo el embajador— el principal proveedor de vinos es Chile, ya que los coloca a un precio menor que los argentinos. Pero de todas maneras, aclaró, que sería interesante colocar nuestros productos vitivinícolas en el mercado colombiano.

Finalmente destacó que se desconoce allá el posible uso de los mostos concentrados, sobre lo cual sería necesario hacer una campaña de esclarecimiento y reveló que la firma Cinzano ya ha comenzado a utilizar en aquel país, mostos concentrados de San Juan, para la elaboración de vermouth.

Reiteran pedido de apoyo para la vitivinicultura

El Comité Vitivinícola de Mendoza, que integran el Centro de Bodegueros, Centro de Viñateros y Bodegueros del Este, Cámara de Comercio, Industria y Agricultura de San Rafael, Sociedad Vitivinícola de Mendoza, Centro de Viñateros y Bodegueros de General Alvear, Asociación de Cooperativas Vitivinícolas de Mendoza y Centro de Viñateros y Bodegueros de San Rafael, se dirigió por nota al gobernador de la Provincia, brigadier mayor (RE) Jorge Sixto Fernández, con referencia a una declaración que le hiciera llegar el 22 de setiembre último sobre la actividad vitivinícola y económica de Mendoza.

Expresa la presentación que no habiendo tenido respuesta hasta la fecha sobre los temas planteados, estima oportuno reiterar los mismos y en especial los siguientes:

Laborales

"El vencimiento del mes de setiembre con el 12 % de aumento, ha agudizado los problemas creados con las distintas escalas de salario que se les abonan a los obreros de viñas, ya que las diferencias que este aumento ha producido son más notables que antes. Por ello urge una rápida definición por parte de las autoridades nacionales vinculadas con el tema.

"Tampoco se ha clarificado el tema planteado sobre los aportes de la Obra Social y Sindical de la cosecha de uva 1976. Teniendo en cuenta el tiempo transcurrido desde la terminación de la cosecha, se hace indispensable una definición.

"En estos temas se solicita una vez más la mediación del Poder Ejecutivo Provincial en la solución de los problemas enunciados.

Impositivos

"Urge se reglamente la ley 21.399, que establece un nuevo impuesto a la producción agropecuaria y en la misma se contemple expresamente la situación crítica de la vitivinicultura con una rebaja del 50 % de acuerdo a lo permitido por la ley y a su vez se establezca que la fecha de pago tiene que coincidir con las modalidades de venta del vino y no de las uvas que se transforman.

"Siendo el 15 del corriente el plazo para abonar el nuevo impuesto provincial a las actividades con fines de lucro, la indefinición sobre los reiterados pedidos de las fuerzas empresarias sobre la eliminación de su retroactividad, a todas luces inconstitucional, nos faculta a pedir se expida el gobierno provincial sobre este tema, de acuerdo a la promesa oportunamente hecha".

Diversificación

"Es de destacar lo positivo que ha sido la reglamentación efectuada por el INV al artículo 4º de la ley de Prorrateo, motivo de un pedido del Comité Vitivinícola de Mendoza, quedando pendiente el resto de medidas vinculadas con la diversificación, la que se espera se dicte en plazo corto.

Tarifas eléctricas

"Se reitera la petición de una revisión total de las tarifas eléctricas para el agro, ya que la supresión anunciada para meses próximos de los futuros aumentos del 10 % no alcanzan a resolver el afligente problema que le crea al productor rural la aplicación de tarifas que no guardan ninguna relación con la rentabilidad del sector.

El gobernador del Distrito 56 y los dirigentes de la filial Mendoza del Serra Club, durante la visita a este diario.

Difunden la labor que realiza el Serra Club

Visitó ayer este diario el gobernador del Distrito Nº 56 del Serra Club, doctor Juan Carlos Frings, quien fue acompañado por los señores Miguel Nofal y Carlos Díez, de la sección Mendoza de aquella entidad.

Sus primeras manifestaciones fueron concretar qué es la entidad que integran. En ese sentido señalaron que "Serra Club es una agrupación formada por caballeros católicos unidos a un ideal de apostolado que puede resumirse en estos puntos principales: trabajar por la promoción y sostenimiento de las vocaciones sacerdotales y religiosas y en incrementar la amistad entre los católicos, por aquello de conociéndose más y mejor se debe amar también más y mejor. Lo integran personas ocupadas en distintas profesiones, como también gente de empresas y ejecutivos, que destinan parte de su tiempo en trabajar por las vocaciones y el mejor entendimiento entre los católicos".

El doctor Frings señaló que Serra Club fue creado en los Estados Unidos en 1934 y tiene actualmente su sede central en Chicago. Añadió que anualmente se realizan convenciones y en la última, efectuada en esta ciudad, fue elegido presidente Manuel Reyni, de Venezuela, primer latinoamericano que ocupa esas funciones. El Distrito 56, del que forma parte la Argentina, lo integran además Chile, Paraguay y Uruguay.

Por su parte los señores Nofal y Díez señalaron que en Mendoza la entidad trabaja estrechamente vinculada con el arzobispado y agregaron que su actividad la desarrollan en especial en parroquias y colegios. En ese aspecto destacaron los buenos frutos obtenidos por cuanto en la actualidad hay 40 seminaristas mendocinos siguiendo estudios sacerdotales.

Finalmente nuestros visitantes manifestaron que Serra Club tiene filiales en 30 países, con 400 clubes y unos 12.000 asociados.

Fueron exaltadas las ventajas del mutualismo

Aspecto del acto realizado en la Mutual de Ayuda del Personal Diesel del Ferrocarril San Martín.

Como parte del programa de actos que se desarrollan con motivo de la celebración del Día del Mutualista, en la sede de la Mutual de Ayuda Entre el Personal del Ferrocarril General San Martín se realizó una reunión de la que participaron el delegado militar en el Instituto Nacional de Acción Mutual, teniente coronel Héctor Hiram Vila; el subsecretario de Promoción Social de la Provincia de San Juan, doctor Coria Peñate; el jefe del Departamento de Asistencia a Mutualidades, señor Rubén Julián Luna; el presidente de la Federación Mendocina de Entidades Mutuales, doctor Alberto Luis Puelles; el presidente de la Federación Sanjuanina de Entidades Mutuales, señor Carlos Alfredo Márquez; el presidente de la Mutual Ferroviaria, señor Alfredo Carlos Barea, y delegaciones de mutualistas mendocinos y sanjuaninos.

Exigencias para el éxito

En primer término, el jefe del Departamento de Asistencia a Mutualidades, señor Luna, realizó una exposición sobre los caracteres del mutualismo y condiciones del buen éxito de la gestión mutual.

Dijo que el hombre ha creado entidades para el logro de la satisfacción de sus necesidades que, con un esfuerzo individual o parcial hubieran sido imposibles de materializar. Anadió que, si bien en la antigüedad existen antecedentes de los que hoy se entiende por mutualismo, éste ha alcanzado un carácter institucional preciso en la sociedad contemporánea.

Explicó que el término "mutuo" o mutualismo", alude primariamente a la relación de dos o más personas, y luego al carácter de reciprocidad o mancomunidad. Agregó que el mutualismo exige la presencia de cualidades como solidaridad, fidelidad, sinceridad y honor, y que su sustentación económica radica en la tenencia de un patrimonio de cuyo activo nadie es propietario en forma particular o proporcional, sino que pertenece al conjunto orgánico de los socios.

Afirmó que para que las mutuales puedan cumplir su cometido, es necesario que estén integradas por hombres compenetrados y convencidos del sistema; que tengan un capital proporcionado a la empresa; que posean una administración eficaz y que se integren permanentemente.

Dijo, finalmente, que "el Instituto Nacional de Acción Mutual y el Departamento de Asistencia a Mutualidades aconsejan a las mutuales que funcionan en cada ciudad, localidad o pueblo de nuestra patria, que se unan en organismos representativos de mutualismo local, para defender sus derechos, como auténticas entidades de interés social y realizar periódicamente actos culturales para hacer conocer el sistema y fomentar la obra que silenciosamente vienen cumpliendo en la Argentina desde mediados del siglo pasado".

Funciones del sistema mutual

Seguidamente, el delegado militar en el Instituto Nacional de Acción Mutual, coronel Vila, expresó que el mutualismo ha demostrado en su desarrollo la penetración de los nobles y sencillos principios que lo sustenten. "Solidaridad y reciprocidad —dijo— son los parámetros que identifican su filosofía. Libertad de adhesión e igualdad de derechos son sus principales políticos". Aclaró que, por solidaridad, la ley entiende el proceso por el cual personas o grupos diversos contribuyen al logro de un fin común sin perder su individualidad ni su autarquía y que el principio de libre adhesión se concreta en la facultad del individuo de incorporarse voluntaria y desinteresadamente al grupo humano para contribuir, con su esfuerzo, al logro del bien común, sin perseguir lucro alguno.

Señaló que "las características democráticas de las mutuales, fundadas en la participación activa y directa de todos los miembros, y en la responsabilidad particular y grupal, proporcionan un marco de complementación, comunicación e integración que favorecen las relaciones y la estabilidad social".

Sostuvo que el mutualismo "es el instrumento más apto para satisfacer nuestras propias necesidades de servicios, porque es la mejor garantía de una organización libre, cuyo principal actor y beneficiario es el hombre; como forma orgánica, es la única que ofrece participación igualitaria a todos los que a ella se adhieren; moviliza voluntades populares que, encauzadas con conceptos de solidaridad y ayuda mutua, procuran la solución de problemas que les son comunes, estimulando el desarrollo y la promoción social". Finalmente, dijo que al educar a sus asociados en la solidaridad y acción común, se está enseñando normas de convivencia a la vez que se educa también a la sociedad en que viven.

Posteriormente, los mutualistas presentes formularon preguntas que fueron contestadas por los dirigentes que integraban la mesa académica del acto.

Actos de hoy

Comenzarán a las 10.30, con una misa, en la catedral de Loreto oficiada por el arzobispo de Mendoza, monseñor Olimpo Santiago Maresma, en memoria de los mutualistas fallecidos; a las 11.30, se concretarán visitas a las obras en construcción del sanatorio de la Sociedad Española de Socorros Mutuos, a la Asociación Mutual Fray Luis Beltrán y a la Asociación Mutual de Personal de "Tupungato". A las 13, será servido un almuerzo ofrecido por la Asociación Mutual de Personal de Peñaflor, y a las 21, se realizará una cena de camaradería en la Asociación Mutual de Suboficiales y Agentes de la Policía de Mendoza (AMSA).

El vino en la nueva ley de impuestos internos

La modificación de la ley de impuestos internos dispuesta por el Poder Ejecutivo de la Nación por la ley 21.425 —de la que se ofreció en la edición de la víspera un resumen—, establece su principal innovación en el establecimiento de un impuesto proporcional al valor de la mercadería, en lugar del anterior criterio de fijar un valor determinado. Por consiguiente, cada reajuste de precios provoca un automático incremento del impuesto que pagan los productores respectivos. El previsión es explicada en el mensaje que acompaña a la nueva ley y al señalar que la modificación apunta a corregir y eliminar definitivamente las alteraciones de la relación precio-impuesto, que traducen en menor ingreso relativo para el fisco".

A continuación se reproducen los artículos y sus correspondientes disposiciones al rubro vino, que a partir del art. 68 establece:

Artículo 68. — Por el expendio de vinos se pagará en concepto de impuesto las siguientes tasas sobre las bases imponibles respectivas:

a) Vinos comunes 5%
Vinos finos, reservas, espumantes o espumosos especiales de la clase "A" y champañas 10%
Vinos gasificados, mistelas de menos de 18º, vinos especiales de las clases "B" y "C" y otros vinos, excluidos los comunes 7%

Los productos a que se refiere el presente inciso cuando sean fraccionados en el lugar de origen de la materia prima establecidos en el artículo 7º del decreto 4270/71— pagarán, hasta el 31 de diciembre de 1980, únicamente el cincuenta por ciento (50%) de las tasas indicadas precedentemente.

b) Vinos compuestos 8,50%

A los efectos de la clasificación de los productos a que se refiere el presente artículo, se estará a lo dispuesto en la ley 18.878 y sus modificaciones.

31. Modifícase el artículo 69, de la siguiente forma:

a) Sustitúyese en el inciso a), la expresión "de hasta CINCUENTA CENTAVOS ($ 0,50) por litro de vino expendido", por la expresión "de hasta el TRES POR CIENTO (3%) sobre la base imponible respectiva del vino expendido".

b) Agrégase, a continuación del segundo párrafo del inciso a), la expresión "en forma global, por adición en ambas tasas, y afectando la suma correspondiente cada uno de los gravámenes".

32. Incorpórase como segundo párrafo del artículo 70, el siguiente:

Los elaboradores, intermediarios y/o fraccionadores de vinos alcanzados por los gravámenes de los artículos 68 y 69 que utilicen en las elaboraciones de los mismos o para reventa y/o fraccionamiento, productos gravados por estos artículos, podrán computar como pago a cuenta del impuesto que deban ingresar el importe correspondiente al impuesto abonado o que debieran ingresar por dichos productos con motivo de su expendio, en la forma que establezca la reglamentación.

33. Sustitúyese el artículo 71, por el siguiente:

Artículo 71. Los impuestos internos nacionales a los artículos de tocador; a los objetos suntuarios; a los seguros; a las bebidas gasificadas, refrescos, jarabes, extractos o concentrados, y a otros bienes, se abonarán conforme con el régimen que se establece en este título.

34. Deróganse los artículos 73, 74 y 75.

Otras disposiciones

ARTICULO 4º. — Modifícase la ley 11.683 (texto ordenado en 1974 y sus modificaciones) en la siguiente forma:

1. Sustitúyese el artículo 103 por el siguiente:

Artículo 103. — Sin perjuicio de los preceptos contenidos en las leyes que establecen los gravámenes, las disposiciones de esta ley que no sean de aplicación exclusiva para determinado tributo, rigen con relación al impuesto a las ventas; impuesto al valor agregado; contribución de mejoras establecidas por el artículo 19 de la ley 14.385; impuesto a las apuestas en los hipódromos de carreras; impuesto a los combustibles líquidos derivados de la destilación del petróleo; impuesto para educación técnica; recargo sobre petróleo crudo elaborado en el país; impuesto a las ganancias eventuales; impuestos internos a los tabacos, alcoholes, bebidas alcohólicas, combustibles y aceites lubricantes y vinos, cubiertas y llantas macizas de goma, a los artículos de tocador, objetos suntuarios, seguros, bebidas gasificadas, refrescos, jarabes, extractos y concentrados, y otros bienes, impuesto substitutivo del gravamen a la transmisión gratuita de bienes; impuesto especial sobre el precio básico de cada localidad o entrada a salas cinematográficas; impuesto a los avisos comerciales transmitidos por radio y televisión; impuesto a los ingresos brutos por explotación del servicio de radiodifusión y/o televisión; impuesto especial establecido por el artículo 56, inciso c) del decreto ley 17.319/67; gravamen a las utilidades provenientes de importaciones agrícolas; impuesto a la venta de valores mobiliarios; impuesto adicional al impuesto interno a la nafta; gravámenes a la producción sobre la venta de cereales, semillas oleaginosas y lanas; gravamen nacional de emergencia al parque automotor; impuestos a los incrementos patrimoniales no justificados; impuesto a los beneficios de carácter eventual; impuesto a los capitales; impuesto a los patrimonios; impuesto a las tranferencias de dominio de título onerosos de acciones, títulos, debentures y demás títulos valores; impuesto a los beneficiarios de créditos otorgados por el sistema financiero nacional, y gravamen extraordinario a la posesión de divisas. La aplicación de los impuestos de sellos, derechos de inspección de sociedades anónimas, arancel consular, canon minero y contribución sobre petróleo crudo y gas, se regirá por las leyes respectivas. Con relación a tales impuestos, el Director General ejercerá en lo pertinente las funciones que le confieren los artículos 7º, 8º y 9º de la presente ley. Serán de aplicación con relación a los mencionados impuestos, las facultades de verificación que se establecen en esta ley. La aplicación del sobreprecio a los combustibles se regirá por la presente ley, facultándose al Poder Ejecutivo para establecer las excepciones, aclaraciones o modificaciones que considere convenientes para adaptar a las características de dicho gravamen el régimen de esta ley.

La aplicación del impuesto a la transmisión gratuita de bienes se regirá por la presente ley, con las limitaciones que establezca la reglamentación.

2. Derógase el artículo 104.

ARTICULO 5º. — Con excepción de lo dispuesto en el punto 40, inciso b), del artículo 1º, que regirá a partir de la fecha de entrada en vigencia del artículo 10, punto 42 de la ley 20.046 y del punto 38, que regirá a partir del 1º de diciembre de 1976, las disposiciones de la presente ley entrarán en vigor a partir del trigésimo día posterior al de su publicación en el Boletín Oficial.

Facultase al Poder Ejecutivo a ampliar el plazo previsto en el parrafo precedente.

ARTICULO 6º. — El Poder Ejecutivo procederá al ordenamiento de la ley de impuestos internos (t.o. en 1973 y sus modificaciones), sin introducir otras modificaciones que las gramaticales y de referencias estrictamente necesarias.

ARTICULO 7º. — De forma.

Fuerzas Armadas

Centro de Suboficiales Retirados del Ejército y Aeronáutica. — La delegación Mendoza comunicó a sus socios que a partir del lunes, atenderá en su nuevo domicilio, sito en calle Entre Ríos 502, capital, teléfono 257282.

Entidades de bien público

Club de Leones de Guaymallén. — El lunes, en Maza 1349, Dorrego, realizará reunión directa esta entidad. En esa oportunidad se informará sobre el estado de la obra del edificio de la Escuela Leonística Artesana y se ultimaran los detalles para el acto del 10 en que se colocará la piedra fundamental de esa escuela.

Club Leo Vila. — Hoy a las 17, en Belgrano 533, Las Heras, se reunirán los miembros de esta entidad. La charla estará a cargo de Carlos Valles sobre "Interpretaciones de estatutos", luego hablará Lorenzo Truyol sobre "Mecánica automotriz". A las 15 se remitirá el gabinete distrital de clubes leos con la presencia de asesores leonísticos. El tema será "Foro leonístico de octubre".

Por su parte, el comité de damas se reunirá hoy en su tenbenéfico menual. La reunión se hara en 25 de Mayo 14, Las Heras y colaborarán las señoras Elvira Terranova de Iannizzotto y Josefina Silicato de Salomón.

Jubilaciones

Banco Hipotecario Nacional, Sucursal Mendoza. — Informó la Sucursal Mendoza del Banco Hipotecario Nacional que el 7 del corriente, de 17 a 19, pagará los haberes correspondientes a los jubilados y pensionados de la ex Caja de Comercio. Los beneficiarios que no concurran el día y hora indicados, podrán hacerlo a partir del 8 y hasta el 22 del corriente, únicamente en horario normal, de 7.30 a 11.15.

Unión Mutual de Jubilados y Pensionados de la Provincia. — El lunes a las 12.30 se cerrará la inscripción para la excursión a las termas de Río Hondo. El paseo comenzará el 11, tendrá una duración de 8 días, y abarcará varios lugares de Santiago del Estero y Tucumán. El costo de la excursión podrá ser amortizado en diez mensualidades.

Aniversario de Sociedad Española

La Sociedad Española de Socorros Mutuos. — Celebrará mañana el 93º aniversario, con su tradicional banquete. Las tarjetas deben ser adquiridas en Lavalle 441.

Celebración del Día de la Odontología

El Círculo Odontológico de Mendoza informó que el programa de actos en celebración del Día de la Odontología se hará hoy, de acuerdo con el siguiente detalle: a las 11, misa en la capilla de los Hermanos Maristas; a las 12, acto académico en la sede social, con agasajo a socios vitalicios, entrega de medallas a los socios que cumplen sus bodas de plata profesionales, recepción de nuevos socios y vino de honor; a las 22 cena en Ontue, La Puntilla. El 8, conferencia del doctor Julio Herrera sobre el tema "Rol del profesional en la sociedad actual" y a las 23, copa de champagne; el 9, torneo de chamigo premio "Círculo Odontológico de Mendoza", en las canchas del Mendoza Tenis Club, (inscripción y coordinación, doctor Jorge Segura, teléfono 257882). El 11, a las 22, asamblea constitutiva de la Cooperativa Dental, que en principio había sido prevista para el lunes.

Celebración de una fecha en el Club Alemán

La Sociedad Alemana "Ingeniero Carlos Fader" realizará mañana, a las 10.30, un acto en conmemoración del centenario de la Ley 817 de Inmigración y Colonización, en su sede de Necochea 2261, Godoy Cruz.

En la oportunidad la Dirección Nacional de Migraciones entregará diploma de honor a los inmigrantes asociados a la institución organizadora del acto, que tengan 50 años o más de residencia en el país.

De interés para maestros

Por considerarlo de interés para el magisterio de la Provincia, LOS ANDES iniciará mañana y continuará en ediciones sucesivas, la publicación de los "Contenidos Mínimos" de los programas para las escuelas de nivel primario, que regirán a partir del ciclo lectivo de 1977 en las escuelas provinciales.

Estos programas fueron elaborados por una comisión especial integrada por inspectores técnicos, directores y maestros del orden provincial y nacional, y aprobados por el Ministerio de Cultura y Educación de la Provincia.

San Juan reclama mejores precios para el vino

Pedirá también ampliación de cuota al INV

SAN JUAN. — En relación con la inquietud suscitada en los medios vitivinícolas de Mendoza, respecto a la salida y precios de los vinos por traslado, y a las peticiones formuladas sobre mejores cotizaciones y a una reducción en los volúmenes del prorrateo, llevando de seis al cinco por ciento la salida mensual, hemos investigado la situación en San Juan y recabado opiniones de los sectores interesados.

De nuestra encuesta surgen algunas diferencias entre las dos provincias en cuanto a la situación vitivinícola de este momento, si bien se coincide en la necesidad de un incremento en los precios. Las diferencias son:

1º) Los precios son ligeramente superiores en San Juan respecto a Mendoza.

2º) La demanda es, prácticamente, excepcional y las salidas de los últimos meses, que superan los 500.000 hectolitros, casi no tiene precedentes.

3º) La solicitud de San Juan, contrariamente a la de Mendoza, que pide menores salidas a través del prorrateo, sería pedir mayores cuotas de expendio.

4º) San Juan dispone de la ventaja de contar con vinos blancos, moscato y de corte, de gran demanda y mayor graduación alcohólica (medio grado).

Cámara Vitivinícola

El vicepresidente de la Cámara Vitivinícola de San Juan, que agrupa a productores trasladistas, doctor Héctor Kalejman, respondió a nuestro requerimiento.

Hay en estos momentos —expreso— la tendencia a una creciente salida de vinos en San Juan. Los despachos en el mes de agosto fueron de 505.000 hectolitros y la cifra de setiembre será parecida o superior. Con estos volúmenes, se agotarán, rápidamente, las pequeñas partidas que no entran en el prorrateo y las de los contratistas, con lo cual, la cifra autorizada del seis y medio porciento mensual, será escasa para abastecer el mercado. La cuota alcanza a 420.000 hectálitros y los despachos son superiores a 500.000, como se ha visto. Los envíos se completaban con las pequeñas partidas que se agotarán.

—Ante esta situación ¿qué medidas se propician?

—Hemos pedido una audiencia con el presidente del Instituto Nacional de Vitivinicultura a fin de solicitarle, precisamente, el aumento de la cuota de prorrateo para San Juan. Consideramos que si la expedición estuviera en 100.000 hectolitros por debajo de la demanda, surgiría un gran perjuicio, y San Juan perdería, concretamente, 150.000.000 de pesos ley mensualmente, cifra muy importante para el intercambio local y que no puede dejar de tenerse encuenta. No sólo por los productores, sino por todos los intereses y por el gobierno de la provincia. La gestión que nosotros hacemos es inversa a la de Mendoza.

—En cuanto al precio actual ¿cuál es la opinión de la Cámara Vitivinícola?

—Por supuesto, es de interés de todos los productores que el precio vaya en aumento. Los estudios hechos por la Federación Económica demuestran que, a valores constantes, estamos vendiendo el vino a la mitad del precio del año 1960. Entonces, el valor que corresponde sería del orden de los 28 pesos ley por litro. Pero somos consecuentes y responsables de que los aumentos deben concretarse en la medida en que el mercado acepte los nuevos precios y el consumidor responda a ellos, sin disminuir la demanda, como ya ocurrió hace algunos meses cuando el precio al público fue llevado a 45, pesos ley por litro.

Federación de Viñateros

El presidente de la Federación de Viñateros, doctor Onofre Sanso, opinó que "dentro de la gravedad del problema, el mercado de vinos evoluciona favorablemente".

Respecto a los precios dijo que, por informaciones extraoficiales, podría esperarse que el precio de traslado será elevado por la CAVIC a 20 pesos, aproximadamente, en este mes.

—En general consideramos —agregó el doctor Sanso— en forma realista, que los precios deben ser llevados a los 20 pesos alrededodor de fin de año.

—¿Como aprecia la salida en estos últimos meses?

—Nosotros estimamos que, en general, no hay problema de superproducción para San Juan. Si la salida continúa al ritmo reciente, en el mes de agosto del año próximo no quedará vino en existencia.

—¿A qué se debe esta nueva situación?

—Se debe, principalmente, a que San Juan no ha aumentado su producción, más bien la ha disminuido en los últimos años. Debe considerarse que tuvimos cosechas del orden de los 1.000 millones de kilos, y desde allí las cifras han descendido. La situación es diferente en Mendoza, donde hay grandes existencias. Favorece también a San Juan la mayor graduación de sus vinos, las calidades de color blanco y otras que se han impuesto en el mercado. No creemos en una suba espectacular del precio, si bien estimamos el precio ideal en 28 pesos, teniendo en cuenta los valores actualizados de los últimos diez años. Para San Juan sería conveniente la suspensión del prorrateo porque no habrá sobrante.

El secretario de Comercio Exterior visitará Mendoza

El secretario de Estado de Comercio Exterior y Negociaciones Económicas Internacionales, doctor Alberto A. Fraguío, visitará Mendoza del 13 al 14, en cumplimiento del plan de reuniones regionales de esa dependencia nacional, plan en el que se considera todo lo referido al tema exportaciones.

Con el traslado al interior del país de funcionarios del organismo que a nivel nacional tiene competencia específica, el comercio de exportación, se persigue como propósito fundamental el posibilitar a los sectores provinciales interesados, tanto oficiales como privados, la exposición directa y personal de problemas e inquietudes de cuya superación puede depender, en muchos casos, el logro de una fluida y diversificada corriente exportadora.

Asimismo, se considera que de esta manera se estará efectuando un aporte concreto a la solución de los problemas que, en la materia, puedan afectar las economías regionales, evitándose por otra parte innumeros desplazamientos y distracción de esfuerzos de quienes deben consagrar su atención en forma directa a los asuntos de gobierno de su específica competencia o, a nivel privado, a la expansión de sus respectivas producciones en consonancia con los requerimientos de la economía nacional.

En vinculación con lo expuesto, se ha preparado un programa tentativo de reuniones, a realizarse en la próxima semana en la Bolsa de Comercio de Mendoza. Al efecto se invitó a los sectores interesados a presentar por escrito y con la debida antelación sus problemas e inquietudes. El día se confirmará oportunamente.

Premios de un concurso serán entregados hoy

En el transcurso de un acto artístico-cultural que se realizará hoy a las 18 en el teatro Independencia, organizado por el Círculo de Mujeres Intelectuales de Mendoza como adhesión al 38 aniversario de Gendarmería Nacional, se hará entrega de premios a los ganadores del reciente concurso que propició la entidad organizadora.

Recibirán premios las siguientes personas: 1º) Héctor Puebla, 2º) Vilma Vega, 3º) Lidia Ayala de Morales, 4º) Rafael Alberto Cepparo; primera mención, Ana María Paganotto de Guisasola, Lidia Elisa Allegranzi, María Casarramona de Solanilla y Elena Guajardo. Recibirán menciones de honor María Polti de Antony, María E. H. de Barrera, Norberto Lira, Marta S. Ferreyra, Sira Tancredi de Cavaotti, Bolesiavo Lindmajer, María D. de Barbera, Graciela Pozzoli López, Roberto Juan y Marta de Schillagi.

Para Malargüe. — Los premios correspondientes a Malargüe son los siguientes: 1º) Asencio Villar, 2º) Rita A. Sinca de Sandmejer, 3º) Olga A. Orozco de Sbrta; primera mención, Atilio Perafán Flores; tercera mención, Diana Carmen Ruiz y cuarta mención, Estela Videla de Oliveras.

Actuaron de jurados el comandante mayor de Gendarmería, Francisco Raúl López; comandante Juan Carlos Marcov, por Malargüe, y comandante Humberto Sebastián Kadomoto; como así las escritoras Bella Fanelli y Miryan D. de Coria, por Mendoza.

En total se recibieron 58 trabajos, de los cuales fueron seleccionados 15.

En el mismo acto la entidad entregará a la 11ma. Jefatura "Mendoza" de Gendarmería Nacional, una plaqueta recordatoria.

En el espectáculo artístico actuarán el conjunto Los Mensú del Alto Paraná; el solista Oscar H. Escobar y Carlos Lauría, Cecilio Yáñez y Silvia Cisterna.

Según se anunció, los poemas premiados serán declamados por la poeta y profesora de declamación Lila L'Ocombre de Ayles.

Una comisión estudiará las estructuras orgánicas de la Universidad de Cuyo

Con el objeto de proceder en forma dinámica e inmediata al análisis de las estructuras universitarias, con sujeción estricta a las normas técnicas y pautas operacionales que a tal efecto se han establecido para todos los organismos del Estado, el rectorado de la Universidad Nacional de Cuyo dispuso constituir una comisión especial para el estudio de todas las unidades académicas, de administración, técnicas y asistenciales de la universidad.

La comisión estará integrada por el secretario general de esa casa de estudios, doctor Guillermo A. Pose, como presidente; el profesor titular de "Administración 1" de la Facultad de Ciencias Económicas, contador Manlio Luis Blas Rizzo, como vicepresidente; el director administrativo del rectorado, ingeniero agrónomo Felipe Peinado, como secretario, y los siguientes docentes de la Facultad de Ciencias Económicas: contadora Silvia Ingebord Seippel de Gaspar, profesor titular de "Administración 11"; contador Jorge Arturo Muzlera, jefe de trabajos prácticos de "Contabilidad IV" y contador Isidro Rubio, profesor adjunto de "Economía 1" y director del área Económico-Financiera de la facultad. El nuevo organismo ajustará su cometido a las técnicas que rigen el procedimiento y a las disposiciones del Ministerio de Economía de la Nación. Procurará homogeneizar las estructuras de unidades con idéntica función y establecer, cuando corresponda, los debidos niveles funcionales, preservando para cada uno las características diferenciales.

El estudio tratará exclusivamente la estructura de los servicios creados a partir de la vigencia del decreto Nº 5.709/71; la de los que se originaron en el desdoblamiento de otros preexistentes y los organismos no incluidos en la estructura original. Sólo por excepción, fundada debidamente en cada caso, se propondrán modificaciones en las estructuras vigentes, y no podrán considerarse modificaciones que impliquen la revaloración de funciones o del nivel de las dependencias o sus unidades operacionales, por sobre las ya establecidas, al solo objeto de originar ascensos o promociones.

En su análisis, la comisión de estructuras contará con la participación de los titulares de los respectivos organismos o los funcionarios que los representen o asesoren. Asimismo, todas las dependencias universitarias deberán proporcionar la información y antecedentes que la comisión necesite para el mejor cumplimiento de su cometido. La decisión, en su instancia final, será asumida por el rectorado.

Durante la inauguración de la exposición de dibujos escolares.

Habilitóse una muestra de dibujos escolares

En dependencias de la Dirección Provincial de Turismo fue habilitada la muestra de trabajos del Concurso de Expresión Plástica que organizó la Dirección General de Escuelas en oportunidad de la Semana Fitosanitaria.

Asistieron al acto la subsecretaria de Educación del Ministerio de Cultura y Educación, en representación del titular de la cartera, señora Rosa Ríos de Luque; el director provincial de Turismo, contador Rafael Antonio Llin; el inspector general de la Dirección General de Escuelas, señor Bruno Villegas; la secretaria técnica, señora María Victoria Núñez de Cousirat, representantes del Ministerio de Economía y de la Universidad Nacional de Cuyo y miembros del cuerpo técnico de la Dirección General de Escuelas.

Luego de la actuación del Coro Polifónico Infantil de la Escuela Coral Nº 1 "Adela Ponce de Bosshardt", dirigido por el maestro Luis Alberto Liberatore, habló el señor Bruno Villegas para destacar, entre otros conceptos, la importancia del concurso, del que habrían participado los alumnos de las escuelas primarias, provinciales y nacionales de todos los departamentos de la provincia. Destacó varios aspectos de la Semana Fitosanitaria y el aporte que recibieron los docentes mediante el asesoramiento de técnicos en la materia. Finalizada la exposición, los asistentes fueron invitados a visitar la muestra para apreciar el trabajo realizado por los alumnos divididos en tres niveles, el primero para niños de 1º, 2º y 3º grados; el segundo, para alumnos de 4º y 5º grados y el tercero, para los de 6º y 7º grados.

Necrología

Alberto M. Maradona Albarracín. Su fallecimiento. — La desaparición de don Alberto M. Maradona Albarracín, ocurrida en nuestra ciudad a principios del presente mes, enluta a familias sanjuaninas relacionadas con nuestro medio.

Nacido en el San Juan de fines de siglo, recibió de sus mayores un apellido ilustre forjado por su tradición histórica y su solidez moral, al que supo respetar y prestigiar con la rectitud de sus procederes.

De su padre, conocido vinicultor en su época, heredó un acendrado amor al terruño y entrañable veneración por sus antepasados. Fascinado por los secretos de la tierra, cursó los estudios de agronomía en la Escuela Agrícola Ganadera de Santa Catalina, en Llavallol (provincia Buenos Aires) y luego Facultad de Agronomía. Ya egresado, prodigó sus conocimientos en provecho de la viticultura, como delegado en San Juan del Ministerio de Agricultura de la Nación. Por entonces había formado su hogar con doña María Elena Jofré Walssen, de tradicional familia sanjuanina. Auténtico creyente, hizo culto de la amistad y de la unión familiar.

El Club Social de San Juan, la Asociación Amigos Sanjuaninos, el Centro Sanjuanino en Buenos Aires, lo contaron entre sus miembros fundadores.

Si los años doblegaron su estampa altiva y galana, también añejaron sus virtudes patricias que supo trasmitir a sus hijos con austero y templado señorío.

La vejez transcurrió con la satisfacción de una vida ejemplar al calor de sus familiares y amigos, que valoraron su integridad y hombría de bien.

En su memoria y por su eterno descanso, se rezará un oficio religioso en la iglesia de San Agustín, hoy a las 20.

Regirá otro horario en el comercio local

La Unión Comercial e Industrial de Mendoza y las cámaras adheridas a la entidad dieron a conocer un comunicado de prensa por el que aconsejan al comercio local adoptar nuevo horario de atención al público a partir del próximo lunes. El horario aconsejado es el siguiente:

De lunes a viernes, de 8.30 a 12.30 y de 16 a 20. Sábados, de 8.30 a 12.30.

Supermercados y almacenes: de lunes a viernes de 8.30 a 12.30 y de 15.30 a 19.30. Los sábados de 8.30 a 12.30, y para la venta únicamente de comestibles y artículos de limpieza, de 15.30 a 19.30.

Mercado Central: de lunes a sábados, de 8.30 a 12.30 y de 16 a 20, y los domingos de 9 a 13, únicamente para la venta de pastas frescas.

Se hará hoy la cena de los almaceneros

Hoy a las 21.30 se realizará en los salones Lucero, avenida Bandera de los Andes 927 de San José, Guaymallén, la cena de camaradería del Centro de Almaceneros Minoristas y Anexos de Mendoza, como culminación de la celebración del Día del Almacenero 1976.

La reunión será animada por números artísticos y habrá sorteo gratuito de bolsones con obsequios, baile familiar y rifa de un viaje a las sierras de Córdoba.

Subsidio para el teatro "Julio Quintanilla"

La Municipalidad de la Capital aceptó el subsidio otorgado por el Fondo Nacional de las Artes, de $ 80.000, con destino a la Dirección de Cultura para la adquisición de un grabador eléctrico estereofónico para ser utilizado en la sala del Teatro Municipal "Julio Quintanilla".

Aumentará el precio del pan

La Asociación de Industriales Panaderos y Afines de Mendoza comunicó a sus asociados y público en general que, a partir del 5 del corriente, el pan se expenderá a los siguientes precios: francés, más de 15 piezas, precio libre; francés, de 8 a 12 piezas, $ 61; económico, de dos piezas, $ 55.

Venta de toros puros por cruza

Informó la Dirección Agropecuaria, dependiente del Ministerio de Economía, que dispone para la venta a precios de fomento de toros y toritos puros por cruza, obtenidos en campos de Monte Comán, San Rafael, según el siguiente detalle: ocho Hereford, 6 Aberdeen Angus, 2 Holando Argentino y 7 cruzas Hereford con Aberdeen Angus.

Los interesados pueden dirigirse personalmente a las oficinas de la repartición, ubicadas en la estación terminal de ómnibus, planta alta, ala oeste, en San José, y a la delegación sur, avenida El Libertador 222 de San Rafael, de lunes a viernes de 7.30 a 13.30.

Se iniciará la celebración del Iom Kipur

El Club Israelita Macabí informo que mañana, con la puesta del sol, se iniciará la celebración del Iom Kipur, con los servicios religiosos que imponen en el creyente judío la realización de un severo examen de conciencia. Con los auspicios del Club Israelita Macabí y la Sociedad Israelita de Beneficencia, las prácticas rituales se realizarán en el salón de España 1930 con la dirección del rabino Moshe Rosenzweig y estarán dedicadas especialmente a los jóvenes y a los mayores de edad intermedia.

Las plegarias a elevarse en la oportunidad —señálase— expresaran el proverbial anhelo judío del advenimiento de la paz y la comprensión en el mundo.

Mercado de Valores

El Mercado de Valores de Mendoza operó por un monto de $ 5.080.109,40, con los siguientes cierres: V.N.A. 2a. serie, $ 1.876,60; V.N.A. 3a. serie, $ 595,50; V.N.A. 4a. serie, $ 380,20, V.N.A. 4a. 2a. serie, $ 268,40.

El Fondo Cuyano de inversión cotizó la cuota parte en 36.7630. La anterior fue de 38.3780.

Desde hace tiempo, el sistema cooperativo para la construcción de viviendas constituye una de las soluciones más concretas para resolver el problema habitacional, por cuanto el esfuerzo de mucha gente se canaliza hacia un objetivo común.

Conciente de esa realidad, la COOPERATIVA 8 DE NOVIEMBRE LTDA. pone en marcha su

PLAN DE VIVIENDAS

SU COOPERATIVA DE VIVIENDA, CONSUMO Y SERVICIOS

8 de Noviembre Ltda.

INFORMES: NECOCHEA 31 - 3er PISO - OFICINAS 9 y 10
TELEFONO 218780
HORARIO DE ATENCION: 9 a 19 Hs.

TRANSPORTES TORNADO SRL.
AVENIDA DE ACCESO ESTE 4094
LADO NORTE — V. NUEVA — MZA.
TEL. 262893

ADHIERE Y PARTICIPA EN LOS FESTEJOS DEL "DIA DEL VIAJANTE"

perel
Calidad y diseño
Modelo 205

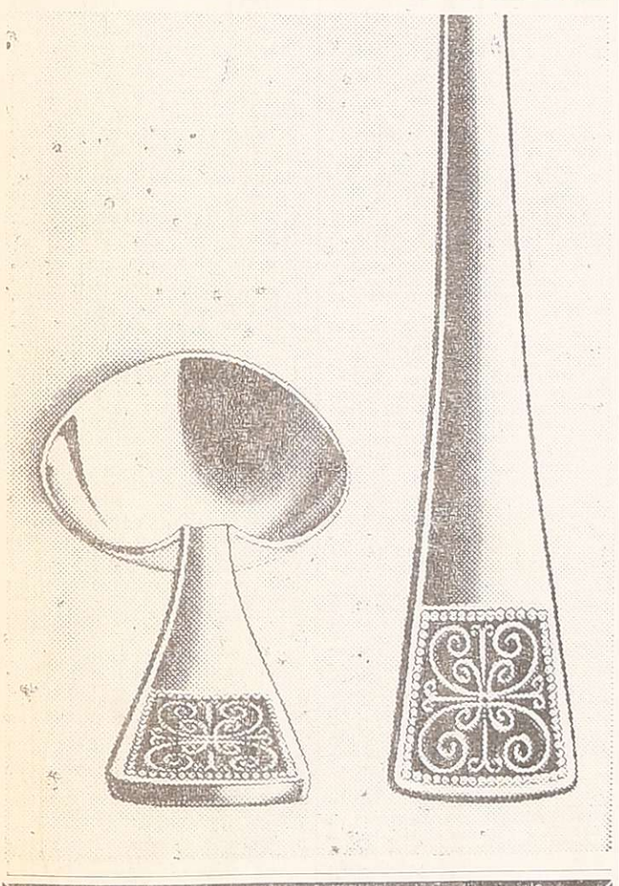

ESTUDIANTES..! VIAJE DE PROMOCION CHILE O CARLOS PAZ
EXC. 10 DIAS (TODO INCLUIDO)
CONTADO TOTAL ..... $ 13.900
■ ANTICIPO DE ..... $ 6.900
■ 5 CUOTAS DE ..... $ 2.100
■ 10 CUOTAS DE ..... $ 1.400
CUSSAN - Necochea 40 - Local 2 - MENDOZA
30 9 F 34019 2 10

Service
Service
Service PHILIPS
Su segunda garantía.
Mejor para usted.
tiene el agrado de comunicar que ha designado DISTRIBUIDOR DE ACCESORIOS Y REPUESTOS PHILIPS á
electrónica del oeste
DE AGUSTIN J. VITALE
TV — AUDIO — ESTEREOFONIA
SALTA 1310 — Tel. 259985 — MZA.
PHILIPS

electrónica del oeste
DE AGUSTIN J. VITALE
TV — AUDIO — ESTEREOFONIA
SALTA 1310 — Tel. 259985 — MZA
agradece a PHILIPS SERVICE su designación como DISTRIBUIDOR DE ACCESORIOS Y REPUESTOS PHILIPS, quedando desde ya a disposición del Gremio en general.

VIAJANTE..! Usted Trabaja para el País... A.V.M. para Usted...!

La ASOCIACION VIAJANTES DE MENDOZA comunica con legítima satisfacción y orgullo la puesta en marcha de un anhelo largamente perseguido y que viene a cubrir una necesidad imperiosa de nuestros afiliados y grupo familiar: LA ATENCION INTEGRAL DE LA SALUD... con la inauguración en nuestra sede - Arístides Villanueva 256 Mendoza - de los CONSULTORIOS DE:

CLINICA MEDICA: Dr. Miguel Sara	Lunes, miércoles y viernes 18.30 a 20.30 horas.
ODONTOLOGIA INTEGRAL: Dra. Elida González	Lunes, miércoles y viernes 18 a 20 hs. Martes, jueves y sábados de 10 a 12 hs.
GINECOLOGIA Y CIRUGIA GENERAL: Dr. Jorge Criach	A partir de noviembre.
PEDIATRIA: Dr. Pedro A. Guilhou	A partir de noviembre.
ATENCION MEDICA DOMICILIARIA: Dr. Ambrosio Giménez	Servicio Radio Llamado Tel. 249030 Código 127.

INTERNACIONES - LABORATORIOS DE ANALISIS CLINICOS
RADIOLOGIA - OFTALMOLOGIA, etc.

DIRECTOR GENERAL SERVICIO ASISTENCIAL: Dr. MIGUEL SARA

ASOCIACION VIAJANTES DE MENDOZA
ARISTIDES VILLANUEVA 256 - TEL. 249129 - MENDOZA

"Mirando al país y trabajando para él con sentido de futuro... con incentivos morales... sintiendo... pensando... y actuando con sentido NACIONAL, HUMANO Y CRISTIANO..!

2 10 F 34626 2 10

LORETI y CIA.
TRADICIONAL DISTINCION Y ECONOMIA EN SERVICIOS FUNEBRES
SAN MARTIN 571 - Tel. 292219 - MENDOZA
DEPOSITO: ALBERDI 330 - Tel. 214407

AVISOS FUNEBRES

SEPELIOS

✝

ONIO SANTOS ROMERO
CACERES
Q. E. P. D.
Falleció el 30-IX-1976

sposa: Antonia Margarita elloni; sus hijos: Elida r, Juan Ernesto y María a; sus hijos políticos: o Abraham y Raquel Gla- Díaz; sus nietos: Mariela ndra y Fabrizio Antonio ero y Carina Abrahaim y s familiares, participan allecimiento e invitan al lio de sus restos hoy a las s., al cementerio de Ri- avia. Casa mortuoria: Pe- Moreno 182, Rivadavia. vicio: Cocheria Juan Alar- e Hijos, Junín.
2|10|F|33017|2|10

NTONIO SANTOS ROMERO
CACERES. - Q. E. P. D.
Falleció el 30-IX-1976. - primos Benito Alarcón (h.) y Palmina Serrano de Alarcón jos: Antonia Eugenia y José Alarcón, participan con r su fallecimiento e invitan epelio de sus restos.
2|10|F|33021|2|10

NTONIO SANTOS ROMERO
CACERES. - Q.E.P.D. - Falleció el 30-IX-1976. - Juan Alar- y Flia., participan el falleci- nto de su primo e invitan al elio de sus restos.
2|10|F|33006|2|10

NTONIO SANTOS ROMERO
CACERES. - Q. E. P. D.
Falleció el 30-IX-1976. - mona Reche de Royo, Carlos y men Fornasari, Juan y Cecilia lago, participan con pesar el ecimiento de su directo vecino migo e invitan al sepelio de restos.
2|10|F|33018|2|10

NTONIO SANTOS ROMERO
CACERES. - Q. E. P. D.
Falleció el 30-IX-1976. - llitos de: Antonio Giana, Car- Cáceres, Humberto Lizana, nando Purino, Enrique Cáce- y Antonio Cáceres, participan pesar su fallecimiento e tan al sepelio de sus restos.
2|10|F|33018|2|10

NTONIO SANTOS ROMERO
CACERES. - Q. E. P. D.
Falleció el 30-IX-1976. - s Díaz y flia., participan con ndo dolor el fallecimiento u consuegro e invitan al io de sus restos.
2|10|F|33018|2|10

NTONIO SANTOS ROMERO
CACERES. - Q. E. P. D.
Falleció el 30-IX-1976. - ando Zanelli y flia., partici- el fallecimiento de su di- o amigo e invitan al sepelio us restos.
2|10|F|33018|2|10

NTONIO SANTOS ROMERO
CACERES. - Q. E. P. D.
Falleció el 30-IX-1976. - inda Conti Vda. de Tittarelli, o Tittarelli, Carlos Ponce, An- lo Porcilio y Juan Magnaldi y respectivas filas., participan profundo dolor el fallecimien- de su querido amigo e invitan epelio de sus restos.
2|10|F|33018|2|10

NTONIO SANTOS ROMERO
CACERES. - Q. E. P. D. - Falleció el 30 - IX - 1976. - ano, Montes, Riccitelli, Jofré, el, Fiore, Berni, Lagini, Fante- Galiano, Doña, Giordano Te- a Jauregui, Dolcemascolo, cca, Di Bernardo, Martínez, chez y Roggero y sus respecti- Filas., participan su falleci- nto e invitan al sepelio de sus os.
2|10|F|33026|2|10

✝

ANGEL MARIA ALANIZ
Q. E. P. D.
Falleció el 1 - X - 1976.
C.A.S.R. y B.P.

s hijos: Angel, Rosa, Santia- Héctor, Carlina, María, Anto- o Mercedes, Tomasa y Ma- ela; hijos políticos: Alba Gi- ez, Rosa Salvador, Elena ito, Ignacio Giménez, Mer- es Calderón, María Salva- Elsa Godoy, Alberto Cal- ón, Ricardo Martín; herma- Juan Carlos, María y npeyo; hermanos políticos, rinos, nietos, demás fami- es, participan su falleci- nto e invitan al sepelio al enterio de Rodeo del Medio as 16 hs. Casa mortuoria: ta Clara s/n. Fray Luis rán. Servicio: Cochería Ti- ieri, Calderón y López. - pú.
2|10|F|33030|2|10

NGEL MARIA ALANIZ. - Q.E. D. - Falleció el 1 - X - 76. - A.S.R. y B.P. - Roberto Inocencia Elgueta de Reta ilia, participan con profundo el fallecimiento de su queri- dilecto vecino y amigo e in- al sepelio de sus restos.
2|10|F|33031|2|10

✝

TA EGIDIA GONZALEZ
DE SEGURA
Q.E.P.D.
lleció el 1 - X - 1976.
C.A.S.R. y B.P.

sposo: Juan Carlos Segu- u hijito: Claudio Hernán; padres: Ignacio Feliciano áiez y Rosa Flores; sus anos: Carlos, Hugo, Chi- . Mirta y Julián; herma- políticos, sobrinos, tíos y s familiares, participan su imiento e invitan al se- de sus restos al cemen- de Maipú, hoy a las 17. mortuoria: Silvano Rodri- 153, Barrio Cavagnaro, mbito, Maipú
2|10|F|33032|2|10

A EGIDIA GONZALEZ DE URA. - Q. E. P. D. - ció el 1 - X - 1976. - , y B.P. - Enrique Calde- amilia participan el falle- de la hija de sus com- esposa de su gran amigo invitan al sepelio de sus
21|10|F|33033|2|10

✝

BEATRIZ CERRUTTI
DE RAFFIN
Q. E. P. D.
lleció el 1-X-1976

so: Roberto V. Raffin; Mariana y Fabián; pa- edro Cerrutti, Rosalin- a de Cerrutti, padres s: Emilio Raffin y Leo- reyra de Raffin; her- Antonio Cerrutti; her- políticos: Emilio R. y Laura R. Laffin, . de Martínez y Aldo z, participan su falle- o e invitan a acompa- restos al cementerio ira hoy a las 16 ho- a mortuoria: calle Cor- n. La Colina, Junín. Cochería Flores de S. San Martín.
2|10|F|33008|2|10

E BEATRIZ CERRUTTI AFFIN - Q. E. P. D. - ció el 1-X-1976. - Antonio C. Cilia, Alicia Rodolfo González, y sus s familias, participan el nto de su querida so- rima e invitan a acom- s restos.
2|10|F|33033|2|10

✝

IRENE BEATRIZ CERRUTTI DE RAFFIN. - Q. E. P. D. - Falleció el 1-X-1976. - Sus tíos y sobrinos: Abel Ferreyra, Salvador Campagna, Pedro Furlotti, Ramón D. Gómez, Elbio Bernal, Domingo Gómez, Rogelio Cabo y sus respectivas Filas., participan con pesar su fallecimiento e invitan al sepelio de sus restos.
2|10|F|33028|2|10

IRENE BEATRIZ CERRUTTI DE RAFFIN. - Q. E. P. D. - Falleció el 1-X-1976. - Arolinda de Gutiérrez, Juan y Alberto Gutiérrez, Luisa de Pantone y Gerardo Nastri y sus respectivas familias, participan con pesar el fallecimiento de su prima Betty e invitan a acompañar sus restos.
2|10|F|33028|2|10

IRENE BEATRIZ CERRUTTI DE RAFFIN - Q. E. P. D. - Falleció el 1-X-1976. - Comisión Cooperadora y Club de Madres de la Escuela Nº 239, España participan con profundo dolor el fallecimiento de la señora directora del establecimiento e invitan al sepelio de sus restos.
2|10|F|33009|2|10

IRENE BEATRIZ CERRUTTI DE RAFFIN - Q. E. P. D. - Falleció el 1-X-1976. - Bebe y Mirta Dolcemáscolo, Sara de Salloum e hijos: Simón y María Elena Aguirre participan con profundo dolor su fallecimiento e invitan a elevar una oración a su memoria.
2|10|F|33009|2|10

IRENE BEATRIZ CERRUTTI DE RAFFIN - Q. E. P. D. - Falleció el 1-X-1976. - Personal docente, celadoras y alumnos de la Escuela Nº 239 España participan con profundo dolor el fallecimiento de su directora e invitan al sepelio de sus restos.
2|10|F|33009|2|10

IRENE BEATRIZ CERRUTTI DE RAFFIN - Q. E. P. D. - Falleció el 1-X-1976. - Mario Caballero y Flia., Dardo Caballero y Flia., Héctor Fernández y Flia., participan con profundo dolor el fallecimiento de su apreciada amiga y vecina e invitan al sepelio de sus restos.
2|10|F|33009|2|10

IRENE BEATRIZ CERRUTTI DE RAFFIN - Q. E. P. D. - Falleció el 1-X-1976. - El personal directivo, docente, no docente, comisiones periescolares y alumnos de la Escuela Nº 256, Facundo Quiroga, participan con profundo dolor el fallecimiento de la directora de la Escuela Nº 239 España e invitan al sepelio de sus restos.
2|10|F|33009|2|10

IRENE BEATRIZ CERRUTTI DE RAFFIN - Q. E. P. D. - Falleció el 1-X-1976. - La inspectora de la Sección 9 de General San Martín y personal directivo y docente de las escuelas Nº 233, 235, 237, 239, 242, 248, 256, 6-n participan con dolor el fallecimiento de su compañera directora de la escuela Nº 239 España e invitan al sepelio de sus restos.
2|10|F|33009|2|10

IRENE BEATRIZ CERRUTTI DE RAFFIN - Q. E. P. D. - Falleció el 1-X-1976. - Alumnos y vecinos de la Escuela Nº 239 España participan con profundo pesar el fallecimiento de la señora directora e invitan al sepelio de sus restos.
2|10|F|33009|2|10

BEATRIZ IRENE CERRUTTI DE RAFFIN. - Q.E.P.D. - Falleció el 1-X-76. - Antonio y Francisco Reina S.R.L., participa con hondo pesar el fallecimiento de la señora esposa de su colaborador Roberto Raffin e invita al sepelio de sus restos.
2|10|C|469|2|10

BEATRIZ IRENE CERRUTTI DE RAFFIN. - Q.E.P.D. - Falleció el 1-X-76. - El personal de Antonio y Francisco Reina S. R. L., participa con hondo pesar el fallecimiento de la señora esposa de su compañero de tareas e invita al sepelio de sus restos.
2|10|C|470|2|10

✝

EDELMIRA DEL CARMEN PEREIRA DE SALDIVAR
Q. E. P. D.
Falleció el 30-IX-1976

Su esposo: Juan Pablo Saldivar; sus hijos: Américo, Armando, Jorge y Luisa del Carmen Saldivar; sus hijos políticos: Mario Forni, Paulina Panelo, Cristina Morales y Herminia Graciano; sus hermanos: María y Dolores Pereira; nietos: Miriam, Sergio, Daniel, Sandra, Javier y Jorge Pablo Saldivar, Mario y Claudia Forni; hermanos políticos, sobrinos y demás familiares, participan con pesar su fallecimiento e invitan al sepelio de sus restos hoy 11 hs., al cementerio de Buen Orden. Casa de duelo: Oratorio y Reynoso, Alto Salvador, San Martín. - Servicio: Cochería Millo, San Martín.
2|10|F|33024|2|10

EDELMIRA DEL CARMEN PEREIRA DE SALDIVAR. - Q. E.P.D. - Falleció el 30-IX-1976. Sus hermanas: Dolores Pereira de Suoni y María Pereira; su hermano político: Oscar Pablo Suoni; sus sobrinos: Tito, Alberto y Estela Suoni, Antonio, María Eugenia, Alejandra y Adriana Pereira, participan con pesar su fallecimiento e invitan al sepelio de sus restos.
2|10|F|33025|2|10

EDELMIRA DEL CARMEN PEREIRA DE SALDIVAR. - Q. E.P.D. - Falleció el 30-IX-1976. Sus hermanos políticos: Lucio Medardo, Miguel y Elena Saldivar, María Figuera, Lorenza Páez; sus sobrinos: María Luisa, Clara Amelia, Angel, Liliana, Zenón, Miguel Angel, Camilo, Hugo, María Angélica, Guillermo, Antonio, Juana e Isabel, participan con profundo dolor su fallecimiento e invitan al sepelio de sus restos.
2|10|F|33025|2|10

EDELMIRA DEL CARMEN PEREIRA DE SALDIVAR. - Q. E.P.D. - Falleció el 30-IX-1976. Los vecinos de su hijo Américo: Elena de Larrazábal, Félix Castillo, Salvador García, Carlos Reguera, Cristóbal Reguera, José Erario, Luis Ruiz, Eugenio Cáceres, Italo Tagliaferro, Elena Corts, María Torres, Teresa Garipoli, José Cairo, Lorenzo Castillo, Carlos Adaro, Nicolás del Carril, Fermín Córdoba y Carlos Parrino, participan su fallecimiento e invitan al sepelio de sus restos.
2|10|F|33025|2|10

EDELMIRA DEL CARMEN PEREIRA DE SALDIVAR. - Q. E.P.D. - Falleció el 30-IX-1976. Personal de Bertetto y Virdó, sucursal San Martín, participa el fallecimiento de la madre política de su compañero de trabajo Mario Forni e invita al sepelio de sus restos.
2|10|F|33025|2|10

EDELMIRA DE SALDIVAR - Q.E.P.D. - Falleció el 30-IX-76. Sus amigos y vecinos: Germán Torres y Flia., Rodolfo Jaime y Sra., Manuel Prinzles y Sra., Frey y Sra., Juan Carlos Morales y Sra., Susana Fernández y Flia., Juan Tello y Sra., Carmelo Muñoz y Sra., Alberto Capellotti y Sra., Héctor Vergara y Sra., Nilo Scafido y Sra., Gerardo Dip y Flia., Orlando Dip y Sra., Ramón Andrada y Sra., Flia. Aguero, Martín Yacobazo y Sra., Carlos Rafael Castillo, participan con gran dolor el fallecimiento de la señora madre de Armando Saldivar e invitan a acompañar sus restos.
2|10|C|767|2|10

JOSE BENITO AROZARENA. - Q. E. P. D. - Falleció el 30 - IX - 1976. - C. A. S. R. y B. P. - Su comadre: Rosa de Riveros y sus ahijados: Marta, Fernando, Ana, Carlos, María y Silvia, participan con profundo pesar su fallecimiento e invitan al sepelio de sus restos.
2|10|C|652|2|10

MARINO ORTUVIA. - Q.E.P.D. - Falleció el 1-X-76. - Juan Doffo, Alberto Ervin, Arturo Chodini, Manuel Hernández, Ezio Federico Cavagnaro, Venancio Biat, Roque Biat, José Brocheo, Alberto Fernández, Natalio Lopresti y sus respectivas familias, participan con pesar el fallecimiento de su apreciado vecino y gran amigo e invitan al sepelio de sus restos.
2|10|F|2|10

MARINO ORTUVIA. - Q.E.P.D. - Falleció el 1-X-76. - Familias de Juan Panero, Hugo Panero, Rubén Yúdice, Isolina Vda. de Cortez, José Malizzia, participan con profundo dolor el fallecimiento de su compadre y amigo e invitan al sepelio de sus restos.
2|10|F|2|10

✝

JUAN CRISTOBAL MERCAU
Q. E. P. D.
Falleció el 1-X-1976

Su esposa: Claudia Rosa Núñez de Mercau; sus hijos: Belfor y Dalina y Orlinda Mercau; sus hijos políticos: Carmen Bustos, Ventura Núñez y Rodolfo Núñez; su hermana: Cornelia Olga de Cejas, Mateo Arias; sus nietos: Isabel, Juan, María, Gladys, Nancy, Héctor, Estela, Walter y Liliana; hermanos políticos: Luisa, José, Florinda, Julio, Ballon, Amado y Domingo, primos, sobrinos y demás familiares, participan su fallecimiento e invitan al sepelio de sus restos, hoy a las 16 hs. al cementerio de Rivadavia. Casa mortuoria: Líbano 458, Rivadavia. Servicio Empresa Ferreyra, Rivadavia.
2|10|F|33015|2|10

JUAN CRISTOBAL MERCAU. Q.E.P.D. - Falleció el 1-X-76. Su compadre: Andrés Vereda y flia., participan con pesar su fallecimiento e invitan al sepelio de sus restos.
2|10|F|33016|2|10

JUAN CRISTOBAL MERCAU. Q.E.P.D. - Falleció el 1-X-76. Sus vecinos y amigos, Familias de: Basilio Escalante, Damián Valdéz, Raúl Olmos, Sebastián Martínez, Miguel Angel Escalante, Mercedes Vda. de Maturano y Juan Rodríguez, participan su fallecimiento e invitan al sepelio de sus restos.
2|10|F|33016|2|10

✝

JOSE PESOA
Q. E. P. D.
Falleció el 1-X-1976

Su esposa: Irene Velázquez; hijos: Sara Ana, David, Carlos, Venera, Ramón; hijos políticos: Hugo, Francisco, Agustín, Alejandra y Ramona y nietos, invitan al sepelio de sus restos, el día 2-10-76, a las 16 hs., en el cementerio de la Capital. Casa de duelo: Paso de Los Andes entre Paraná y Moldes de Ciudad.
2|10|C|724|2|10

JOSE PESOA. - Q. E. P. D. - Falleció el 1 - X - 1976. - La Comisión de la Unión Vecinal y Sub Comisión de Damas del Barrio Policial, Lagunita, Guaymallén, acompañan con profundo dolor el fallecimiento del señor padre de su gran amiga, vecina y gran colaboradora Anita de Tello e invitan a acompañar sus restos.
2|10|C|704|2|10

JUAN AHUMADA. - Q.E.P.D. - Falleció el 30-IX-76. - C.A.S. R. y B.P. - Su esposa: Esperanza Covolan; sus hijos: Juana, Manuel, Lucía, Aldo, María y Ricardo; sus hijos políticos: Onofre Cardozo, Isabel Ruggieri, Manuel Romero, Rosa Agosta, Roberto Scarel y Norma Peñalver; hermanos: Pedro, Vicente, Tránsito, Encarnación y Petrona; hermanos políticos, primos, sobrinos, nietos, bisnietos y demás deudos, participan su fallecimiento e invitan al sepelio de sus restos hoy, a las 10 horas, en el cementerio de Guaymallén. Casa de duelo: Echeverría 4568. Villa Nueva. Servicio: Boschín Hnos. Villa Nueva.
2|10|F|2|10

JUAN AHUMADA. - Q.E.P.D. - Falleció el 30-IX-76. - C.A.S. R. y B.P. - Su hija: Lucía Ahumada de Romero; su hijo político: Manuel Romero; sus nietos: Nora, Rubén y Graciela Romero, participan con profundo dolor su fallecimiento e invitan al sepelio de sus restos.
2|10|F|2|10

JUAN AHUMADA. - Q.E.P.D. - Falleció el 30-IX-76. - C.A.S. R. y B.P. - Castellano y Romero y su personal, participan su fallecimiento e invitan al sepelio de sus restos.
2|10|F|2|10

JUAN AHUMADA. - Q.E.P.D. - Falleció el 30-IX-76. - C.A.S. R. y B.P. - Elio Castellano y Flia., participan con pesar el fallecimiento del padre político de su socio Sr. Manuel Romero e invitan al sepelio de sus restos.
2|10|F|2|10

JUAN AHUMADA. - Q.E.P.D. - Falleció el 30-IX-76. - C.A.S. R. y B.P. - José Tornello, Salvador Eugenio Tornello, Héctor Rubén Tornello y sus respectivas familias, participan su fallecimiento e invitan al sepelio de sus restos.
2|10|F|2|10

JUAN AHUMADA. - Q.E.P.D. - Falleció el 30 - IX - 1976. - Ana Vda. de Peñalver, hijos y nietos, participan con profundo dolor su fallecimiento e invitan a acompañar sus restos.
2|10|C|318|2|10

JUAN AHUMADA. - Q. E. P. D. - Falleció el 20-IX-1976. - Roque Fiochetta, Esteban Vicari, Carlos Ollalone, Jesús Ollalone, Guillermo Ramos, Simón Martínez, Agustín Boueiret y sus respectivas familias, participan el fallecimiento de su apreciado vecino.
2|10|F|35044|2|10

JOSE BENITO AROZARENA. - Q. E. P. D. - Falleció el 1 - X - 1976. - C. A. S. R. y B. P. - Su desconsolada esposa: Susana E. Lanatti; hija: Susana Elizabeth; padre político: Juan Lanatti; hermanos políticos: Juan, Humberto, Olga, Héctor, Luis, María, Eva, Amalia y Alberto Lanatti, tíos, primos, sobrinos y demás deudos participan su fallecimiento e invitan al sepelio que se efectuará hoy a las 11 en el cementerio de Godoy Cruz. Casa mortuoria: Barrio De Cavial, calle 3 - M. E -C. 11. - Godoy Cruz. Servicio Casa

EDELMIRA FERREYRA DE SALDIVAR. - Q. E. P. D. - Falleció el 30 - IX - 1976. - Los compañeros del Parque Automotor del Banco de Mendoza de su hijo Armando, participan su fallecimiento e invitan al sepelio de sus restos, que se efectuará el 2-10-76. Casa de duelo: Oratorio y Reynoso. Alto Salvador (San Martín).
2|10|C|355|2|10

EDELMIRA PEREIRA DE SALDIVAR. - Q.E.P.D. - Falleció el 1-X-76. - Presidente, directores, síndico, funcionarios y personal del Banco de Mendoza, participan con profundo dolor el fallecimiento de la señora madre del empleado de la empresa, señor Armando Saldivar e invitan al sepelio de sus restos.
2|10|C|407|2|10

✝

MARINO ORTUVIA
Q.E.P.D.
Falleció el 1-X-1976
C.A.S.R. y B.P.

Su hija: Irma Efigenia Ortuvia de Agostini; su hijo político: Luis César Agostini; sus nietos: Osvaldo Jesús, Stella Maris y Patricia Sonia Agostini; primos, sobrinos y demás deudos, participan su fallecimiento e invitan al sepelio de sus restos hoy, a las 18 horas, en el cementerio de Guaymallén. Casa de duelo: López de Gomara 1303, Villa Nueva. Servicio: Boschín Hnos. Villa Nueva.
2|10|F|2|10

MARINO ORTUBIA. - Q.E.P. D. - Falleció el 1-X-1976. - Su comadre: Rosa de Riveros y sus ahijados: Marta, Fernando, Ana, Carlos, María y Silvia, participan con profundo pesar su fallecimiento e invitan al sepelio de sus restos.
2|10|C|652|2|10

MARINO ORTUVIA. - Q.E. P.D. - Falleció el 1-X-76. - Juan Doffo, Alberto Ervin, Arturo Chodini, Manuel Hernández, Ezio Federico Cavagnaro, Venancio Biat, Roque Biat, José Brocheo, Alberto Fernández, Natalio Lopresti y sus respectivas familias, participan con pesar el fallecimiento de su apreciado vecino y gran amigo e invitan al sepelio de sus restos.
2|10|F|2|10

MARINO ORTUVIA. - Q.E. P.D. - Falleció el 1-X-76. - Familias de Juan Panero, Hugo Panero, Rubén Yúdice, Isolina Vda. de Cortez, José Malizzia, participan con profundo dolor el fallecimiento de su compadre y amigo e invitan al sepelio de sus restos.
2|10|F|2|10

✝

JUAN CRISTOBAL MERCAU
Q. E. P. D.
Falleció el 1-X-1976

Su esposa: Claudia Rosa Núñez de Mercau; sus hijos: Belfor y Dalina y Orlinda Mercau; sus hijos políticos: Carmen Bustos, Ventura Núñez y Rodolfo Núñez; su hermana: Cornelia Olga de Cejas, Mateo Arias; sus nietos: Isabel, Juan, María, Gladys, Nancy, Héctor, Estela, Walter y Liliana; hermanos políticos: Luisa, José, Florinda, Julio, Ballon, Amado y Domingo, primos, sobrinos y demás familiares, participan su fallecimiento e invitan al sepelio de sus restos, hoy a las 16 hs. al cementerio de Rivadavia. Casa mortuoria: Líbano 458, Rivadavia. Servicio Empresa Ferreyra, Rivadavia.
2|10|F|33015|2|10

JUAN CRISTOBAL MERCAU. Q.E.P.D. - Falleció el 1-X-76. Su compadre: Andrés Vereda y flia., participan con pesar su fallecimiento e invitan al sepelio de sus restos.
2|10|F|33016|2|10

JUAN CRISTOBAL MERCAU. Q.E.P.D. - Falleció el 1-X-76. Sus vecinos y amigos, Familias de: Basilio Escalante, Damián Valdéz, Raúl Olmos, Sebastián Martínez, Miguel Angel Escalante, Mercedes Vda. de Maturano y Juan Rodríguez, participan su fallecimiento e invitan al sepelio de sus restos.
2|10|F|33016|2|10

✝

JOSE BENITO AROZARENA. - Q. E. P. D. - Falleció el 1 - X - 1976. - C. A. S. R. y B. P. - Su tía: Rosalina Bartolomé de Tovar; sus primos: Juan Aguilar Bartolomé y señora y Francisco Aguilar Bartolomé, participan su fallecimiento.
2|10|C|706|2|10

JOSE AROZARENA. - Q. P. P. D. - Falleció el 1-X-76. - Su tía: Alfonsa Bartolomé Vda. de Millán; sus primos: José Jesús, Bernardino Francisco y Antonio Carmelo Millán; sus primas políticas: Elodia Villarreal, Isabel Cantón y María Mercedes Vallecillos, participan con profundo pesar su fallecimiento e invitan al sepelio de sus restos.
2|10|C|725|2|10

JOSE AROZARENA. - Q. P. P. D. - Falleció el 1-X-76. - Sus primos: Juan Carlos, Ciriaco Angel, Felisa y Pedro Bartolomé; su prima política: Anastasia Sánchez, participan con profundo pesar su fallecimiento e invitan al sepelio de sus restos.
2|10|C|725|2|10

JOSE BENITO AROZARENA. Q.E.P.D. - Falleció el 1-X-76. Su padre político: Juan F. Lanatti; sus hermanos políticos: Juan P. Lanatti y flia., Humberto Lanatti y flia., Olga Lanatti de Pérez y flia., Hector S. Lanatti y flia., Luis Lanatti y flia., Alberto Lanatti y flia., Ricardo Guerrero y flia., Eva Lanatti, Enrique Pizarro y flia., participan su fallecimiento e invitan al sepelio.
2|10|C|623|2|10

JOSE BENITO AROZARENA. Q.E.P.D. - Falleció el 1-X-76. El Directorio y Personal Superior de Malteria y Cervecería de Cuyo S.A.C.I.F., participan el fallecimiento de su colaborador e invitan al sepelio de sus restos
2|10|F|35027|2|10

JOSE BENITO AROZARENA. Q.E.P.D. - Falleció el 1-X-76. Ricardo Guerrero y familia, Antonio Guerrero y familia, participan con profundo dolor su fallecimiento.
2|10|C|454|2|10

JOSE BENITO AROZARENA. Q.E.P.D. - Falleció el 1-X-76. Fernando Alemany y familia, participan su fallecimiento e invitan al sepelio de sus restos.
2|10|C|632|2|10

JOSE BENITO AROZARENA. Q.E.P.D. - Falleció el 1-X-76. Sus amigos: Guillermo Cruz, Julio Huétagoyena, Adalberto Guida, Roberto Ciancio, Gregorio Calvi, Miguel A. Becerra, José Blanco, Rino Cancian y Julio Agreda, participan su fallecimiento e invitan al sepelio de sus restos.
2|10|C|631|2|10

JOSE BENITO AROZARENA. Q.E.P.D. - Falleció el 1-X-76. El personal del Departamento Administrativo de Malteria y Cervecería de Cuyo, participa con profundo dolor el fallecimiento de su amigo y compañero e invita al sepelio de sus restos.
2|10|C|630|2|10

JOSE BENITO AROZARENA. Q.E.P.D. - Falleció el 1-X-76. Raúl Casquero y flia., participan el fallecimiento de su querido amigo y vecino e invitan al sepelio de sus restos.
2|10|C|672|2|10

JOSE BENITO AROZARENA. Q.E.P.D. - Falleció el 1-X-76. Socios y comisión directiva del Club Malteria y Cervecería de Cuyo, participan con hondo pesar su fallecimiento.
2|10|C|666|2|10

JOSE BENITO AROZARENA. - Q. E. P. D. - Falleció el 1 - X - 1976. - C. A. S. R. y B. P. - Sindicato Obreros y Cerveceros de Mendoza, participa con profundo dolor el fallecimiento de su compañero de tareas e invita al sepelio de sus restos.
2|10|F|33002|2|10

JOSE BENITO AROZARENA. - Q. E. P. D. - Falleció el 1 - X - 1976. - C. A. S. R. y B. P. - La razón social Hijos de Emilio Isuani, participa con dolor el fallecimiento de su dilecto amigo e invita al sepelio de sus restos.
2|10|C|710|2|10

JOSE BENITO AROZARENA. - Q. E. P. D. - Falleció el 1 - X - 1976. - C. A. S. R. y B. P. - Sus amigos: Fernando Anitori, Graciela de Anitori, participan con profundo dolor su fallecimiento e invitan a acompañar sus restos.
2|10|C|703|2|10

JOSE AROZARENA. - Q. P. P. D. - Falleció el 1-X-76. - Frigorífico Millán S.A., participa con profundo pesar el fallecimiento de su dilecto amigo y primo de su principal José Jesús Millán e invita al sepelio de sus restos.
2|10|C|725|2|10

DOMINGO GREGORIO PEREZ - Q.E.P.D. - Falleció el 1-X-76. - Sus hijos: Alda, Alicia, Domingo, Norma, Beatriz, Miriam Liliana y demás deudos, participan con dolor su fallecimiento e invitan al sepelio de sus restos, hoy, a las 10,30 hs., en el cementerio de La Dormida. Favor que agradecerán.
2|10|F|33013|2|10

DOMINGO GREGORIO PEREZ - Q.E.P.D. - Falleció el 1-X-76. - Sus hermanos: Miguel, Olga, Delia, Teresa, Lila; sus hermanos políticos: Tomás Maure, José Reynoso, María Navarro y sobrinos, participan con dolor su fallecimiento e invitan al sepelio de sus restos.
2|10|F|33013|2|10

DOMINGO GREGORIO PEREZ - Q.E.P.D. - Falleció el 1-X-76. - Familias de: Julio Palencia, Héctor Zambrano, Esther Palencia, Simón Pouget, Ricardo Palencia, Miguel Palencia, Serapio Palencia, Domingo Palencia, Alberto Palencia, Juan Palencia, Teodoro Cincunegui, Virginia Palencia, participan con dolor el fallecimiento de su sobrino y primo e invitan al sepelio de sus restos.
2|10|F|33013|2|10

DOMINGO GREGORIO PEREZ - Q.E.P.D. - Falleció el 1-X-76. - Mariano Arenas, participa con profundo dolor el fallecimiento de su dilecto amigo e invita al sepelio de sus restos.
2|10|F|33013|2|10

DOMINGO GREGORIO PEREZ - Q.E.P.D. - Falleció el 1-X-76. - Alfredo Di Césare, participa con profundo dolor su fallecimiento e invita al sepelio de sus restos.
2|10|F|33013|2|10

DOMINGO GREGORIO PEREZ - Q.E.P.D. - Falleció el 1-X-76. - Irma Quiroga participa con profundo dolor su fallecimiento e invita al sepelio de sus restos.
2|10|F|33013|2|10

DOMINGO GREGORIO PEREZ - Q.E.P.D. - Falleció el 1-X-76. - Familia Navarro, participa con profundo dolor el fallecimiento de su dilecto amigo e invita al sepelio de sus restos
2|10|F|33013|2|10

DOMINGO GREGORIO PEREZ - Q.E.P.D. - Falleció el 1-X-76. - Gerardo Sánchez y flia., Angel Comparin y flia., Mario Salomón y flia., Carlos García y Sra., Carlos Petifoud y flia., Cirilo López y flia., Jacinto Lucero y flia., Olga Orozco y Esther Guiñazú, participan con dolor el fallecimiento de su dilecto amigo y del hermano de Miguel Pérez e invitan al sepelio de sus restos.
2|10|F|33013|2|10

DOMINGO GREGORIO PEREZ - Q.E.P.D. - Falleció el 1-X-76. - Sus hermanos: Miguel, Olga, Delia, Teresa, Lila; sus hermanos políticos: Tomás Maure, José Reynoso, María Navarro y sobrinos, participan con dolor su fallecimiento e invitan al sepelio de sus restos.
2|10|F|33013|2|10

DOMINGO GREGORIO PEREZ - Q.E.P.D. - Falleció el 1-X-76. - Club Social y Deportivo California del Este, participa con profundo dolor el fallecimiento de su socio y colaborador e invita al sepelio de sus restos.
2|10|F|33013|2|10

DOMINGO GREGORIO PEREZ Q.E.P.D.- Falleció el 1-X-76. - El Consejo Asesor de la Cooperativa de Crédito Tomás Godoy Cruz Sucursal La Dormida, participa con dolor el fallecimiento del hermano de su colaborador Miguel Pérez e invita al sepelio de sus restos.
2|10|F|33012|2|10

DOMINGO GREGORIO PEREZ Q.E.P.D.- Falleció el 1-X-76. - Sus compañeros de labor: Ernesto Forto, Beatriz de Fernández, Liliana Fornetti, Olga de Ismael, Vicente Lescano, Omar Nuarte y Jorge Moreni, participan con dolor el fallecimiento del hermano de su compañero de trabajo Miguel Pérez e invitan al sepelio de sus restos.
2|10|F|33012|2|10

HECTOR ANTONIO RODRIGUEZ. - Q. E. P. D. - Falleció trágicamente el 1-X-1976. - Autoridades, personal y compañeros de la Dirección Provincial del Menor participan con profundo dolor su fallecimiento e invitan al sepelio de sus restos que se realizará hoy a las 10 en el cementerio de la Capital. Sus restos son velados en la Capilla del Instituto "20 de Junio", Armani y Montes de Oca - Villa Hipódromo.
2|10|F|34507|2|10

HECTOR ANTONIO RODRIGUEZ. - Q.E.P.D. - Falleció tragicamente el 1 - X - 1976. - Personal docente, administrativo, comisión cooperadora y Asociación de Alumnos, participan con profundo dolor el fallecimiento de su alumno y compañero e invitan al sepelio de sus restos.
2|10|F|35056|2|10

ROSA DEL TRANSITO CASTRO DE GONZALEZ. - Q. E. P. D. - Falleció el 30-IX-76. - Sus hermanos políticos: Juan Gregorio, Pablo Roberto, Juan Ramón, Pablo Osvaldo y Francisca Nicolasa González y sus respectivas familias, participan con profundo dolor su fallecimiento e invitan al sepelio de sus restos a efectuarse hoy, a las 11, en el cementerio de la Capital. Casa de duelo: Martín Güemes 3140 Las Heras.
2|10|C|725|2|10

ROSA DEL TRANSITO CASTRO DE GONZALEZ. - Q. E. P. D. - Falleció el 30-IX-76. - Nilamón Rosario y Lucía Zárate, Julio Nolasco, Beatriz y Elizabeth Zárate; Luisa y Nicolás Zárate; Félix y Gladys Zárate; Nicolasa González, Luis y Berta Zárate; Mario y Roxana Zárate (ausentes); Lucía de Arana, Carlos Zárate y Nicki; Fermina y Luciano Zárate; Leonor Chabluk y Florial Blanco, participan con profundo dolor su fallecimiento e invitan al sepelio de sus restos.
2|10|C|725|2|10

ANTONIO PEREZ. - Q.E.P. D. - Falleció el 1-X-1976. - Sus primos políticos: Quinto Farina y Flia., Pedro Pizzolato y Flia., Mateo Maroto y Flia., Alberto Farina y Flia., Pedro Marcón y Flia. y José Leonardo Farina y Flia., participan su fallecimiento y que sus restos serán inhumados mañana, a las 10 hs., en el cementerio Israelita Sefaradi. Casa de duelo: Bº UNIMEV. Man. 17. Casa 21. Las Heras. Servicio: Cochería Juan Alarcón e Hijos. Godoy Cruz.
2|10|C|380|2|10

ANTONIO PEREZ. - Q.E.P. D. - Falleció el 1-X-1976. - La Sra. Irma Quiroga, el Sr. Rodolfo Santos Ibáñez y Sra., participan el fallecimiento del hermano de la Sra. Delia Pérez.
2|10|C|596|2|10

ANTONIO PEREZ. - Q.E.P. D. - Falleció el 1-X-1976. - En nombre del consejo de administración de la Cooperativa de Vivienda Consumo y Servicio "8 de Noviembre", participa el fallecimiento del hermano de la Sra. Delia Pérez asociada de dicha entidad.
2|10|C|595|2|10

CARMEN GUTIERREZ DE PLAZA. - Q.E.P.D. - Falleció el 1-X-1976. - Su esposo: Rodolfo Plaza; hijos: Leopoldo, Ofelia y Marta Plaza; hermanos: Eulogio, Paula, Angelina, Julia, Chela y Nélida, hermanos políticos, sobrinos y demás familiares, participan su fallecimiento e invitan al sepelio de sus restos hoy, 17 horas, en cementerio de Godoy Cruz. Casa de duelo: Marcos Sastre 1464, Barrio Gas del Estado, Godoy Cruz. Servicio Cochería Valverde, San Martín 2701, Mendoza.
2|10|C|725-726|2|10

NERY OSCAR LUCERO. - Q. E.P.D. - Falleció trágicamente el 1-X-1976. - Socios y Personal de Isidro Peña y Cía. S. R. L., participan con profundo dolor el fallecimiento de su colaborador y compañero de tareas e invitan al sepelio de sus restos

EDICTOS JUDICIALES

EDICTO. — Caja de Seguro Mutual, Ley 1.828, cita cinco (5) días beneficiarios Mary Elena Cuervo del Campo, para reclamos derechos seguro mutual. - Carlos R. Nanclares, gerente interino.
29|9|C|512|3|10

EDICTO. — Caja de Seguro Mutual Ley 1828, cita cinco (5) días beneficiarios Juan Vicente Amaya para reclamos derechos seguro mutual. Carlos R. Nanclares, Gerente Interino. 29|9|C|442|3|10

EDICTO. — Caja de Seguro Mutual Ley 1828, cita cinco (5) días beneficiarios Enrique Juan Bax Arata, para reclamos derechos seguro mutual. - Carlos R. Nanclares, Gerente Interino.
28|9|C|083|2|10

EDICTO. — Juez Trece Civil, cita herederos y acreedores de Segundo Jaure comparendo día veinte de octubre próximo a las once horas. Expte. 72744. Rodolfo César Adam. Secretario. 30|9|C|673|8|10|A

LINA LUISA MORETTI de FLOR ALVARADO

Q. E. P. D.

FALLECIO EL 2-IX-1976

Su esposo doctor José M. Flor Alvarado, sus hijos José M. Flor Moretti y Gloria Flor Moretti de López Vernengo, hijos políticos Cristina Hidalgo de Flor y Dr. Carlos A. López Vernengo, agradecen profundamente a familiares, amigos, instituciones, vecinos y a todos aquellos que de una u otra forma hicieron llegar notas de pésame, ofrendas florales, telegramas, donaciones benéficas, asistencia al velatorio y acompañamiento de sus restos e invitan a la misa para rogar por el eterno descanso de su alma, al cumplirse el primer mes de su fallecimiento, a oficiarse hoy en la capilla de María Auxiliadora, a las 19,30 horas. Favor que agradeceremos.

2|10|C|338|2|10

AVISOS FUNEBRES

PARTICIPACIONES

SECUNDINA SUAREZ
DE CANO
Q. E. P. D.
Falleció el 30-IX-1976

Sus hijos: Encarnación, María, Ernesto, Rosa y Reinela Cano; hijos políticos: Horacio Lebrat, María Navarro y José Alvarez, nietos: José, Salvador, Hilda, Mercedes, Yolanda, Teresa, Estela, Olga, Ramón, Andrés, Emilio, Domingo, Modesto y Margarita, bisnietos y demás familiares, participan su fallecimiento y que sus restos fueron inhumados ayer en el cementerio de Rivadavia. Casa de duelo: Falucho s|n., Rivadavia. Servicio Empresa Ferreyra, Rivadavia.

2|10|F|33014|2|10

ELIAS DAVID ANAINE. - Q.E.P.D. - Falleció el 29-IX-76. - Sus tíos: Jedre, Alicia, Pascual, Fá, Rosa, Rosalía y Teresa Chain; tíos políticos: Miguel, Guille, Eugenio, Chiquito, Esteban, participan su fallecimiento y que sus restos fueron inhumados ayer.
2|10|C|643|2|10

ELIAS DAVID ANAINE. - Q.E.P.D. - Falleció el 29-IX-76. - Sus primos: Fátima, Emilia, Neli, Chola, Norma, Mabel, Miguel, Hilda, Tito, Elcira, Armando, Alberto y Liliana; María Andrea, Gabriela; primos políticos: Armando, Talo, Norberto, participan su fallecimiento y que sus restos fueron inhumados ayer.
2|10|C|644|2|10

JOSE R. MOYANO. - Q.E.P.D. - Falleció el 30-IX-1976. - Alfredo Abraham Feres y familia, participan el fallecimiento de su querido y dilecto amigo y que sus restos fueron inhumados ayer en el cementerio de G. Cruz.
2|10|C|546|2|10

JUAN JOAQUIN JOSE JORQUERA. - Q.E.P.D. - Falleció el 29-IX-76. - La Sociedad de Constructores, participa con profundo pesar el fallecimiento de su ex presidente y que sus restos fueron inhumados en el día de ayer.
2|10|C|448|2|10

FILADELFIO RAMON VILLEGAS. - Q.E.P.D. - Falleció el 30-IX-1976. - Sus amigos: Pascual Ferrari y Arsenia Domínguez y familia, participan su fallecimiento y que sus restos fueron inhumados en el cementerio de Luján de Cuyo.
2|10|C|702|2|10

FILADELFO RAMON VILLEGAS. - Q.E.P.D. - Falleció el 30-IX-1976. - Su comadre Natividad López (Bebi); Tito y Flia., Zapata y empleados de la gomería Difunta Correa, participan con profundo pesar su fallecimiento y que sus restos fueron inhumados ayer en el cementerio de Luján. 2|10|C|725|2|10

LUCAS DEL CARMEN VILLEGAS. - Q.E.P.D. - Falleció el 30-IX-1976. - Antonio Ponce y Flia., participan con pesar el fallecimiento de su gran amigo don Carmelo y que sus restos fueron inhumados en el día de ayer.
2|10|F|33011|2|10

BERNABE GOMEZ. - Q.E.P.D. - Falleció el 30-IX-1976. - Sus primos: Santiago y José Illarreta y sus respectivas Flias., participan con profundo dolor su fallecimiento y que sus restos fueron inhumados ayer en el cementerio de Luján.
2|10|F|33022|2|10

Ingeniero ENRIQUE JULIO RISLER. - Q.E.P.D. - Falleció trágicamente en Jujuy el 29-IX-76. - Patricio Palmero y Flia., participan con pesar su fallecimiento.
2|10|F|35045|2|10

Ingeniero ENRIQUE JULIO RISLER. - Q.E.P.D. - Falleció trágicamente en Jujuy el 29-IX-76. - Adolfo Dimov y Sra., Abraham Dimov y Sra., Felipe Batistelli y Sra., Héctor Ridois y Sra., acompañan en su dolor a su querida amiga Nacha. 2|10|C|487|2|10

AGRADECIMIENTOS

ALBERTO M. MARADONA
ALBARRACIN
Q.E.P.D.
Falleció el 2-IX-1976

La familia agradece a las autoridades Nacionales, Provinciales, Eclesiásticas, Judiciales, Municipales, Miembros de las Fuerzas Armadas, Fuerzas de Seguridad y Policiales, Instituciones religiosas, civiles, militares y amistades, las ofrendas florales, oficios religiosos, oraciones, asistencia al velatorio y sepelio, y expresiones de pesar recibidas en tan dolorosa oportunidad e invitan a la misa que por su eterno descanso será celebrada en la Iglesia de San Agustín hoy, a las 20 horas, al cumplirse un mes de su fallecimiento.

2|10|F|35073|2|10

TRASLADO DE RESTOS

ANTONIO GENOVESE
MIRABILE
Q.E.P.D.

Falleció el 1-IX-76, en Bs. As. Su esposa Elvira Santos; sus hijas: Angela Genovese de Vidal y María Clyde Genovese de Videla; hijos políticos: Raúl J. Vidal, Roberto O. Videla y Angel V. Martínez; nietos y bisnietos agradecen profundamente toda expresión de dolor, e invitan a familiares y amigos al traslado de sus restos desde la Capital Federal al cementerio de Mendoza, el sábado 2 de Octubre a las 16.30 hs. Calle 12, Pabellón N.

2|10|C|155|2|10

ANTONIO GENOVESE MIRABILE. - Q.E.P.D. - Falleció en Bs. As. - Sus sobrinos: Concepción G. de Reitano, Débora G. de Díaz, Angela G. de Bucca y José Genovese; sus sobrinos políticos: Domingo Reitano, Antonio Díaz, Eduardo José Bucca y Clelia de Genovese, sobrinos nietos, participan el fallecimiento de su querido tío e invitan al traslado de sus cenizas al cementerio de la Capital, hoy a las 16.30 hs. Favor que agradecerán.

2|10|C|501|2|10

HOMENAJE

HOMENAJE A LOS
KEDOSHIM

La Sociedad Israelita de Beneficencia, invita a la comunidad de Mendoza al homenaje que se rendirá a los Kedoshim (seis millones de judíos muertos por los nazis); en el cementerio Israelita el domingo 3 de octubre a las 10 hs. Habrá movilidad desde la sede de la sociedad, Avda. España 1930.

2|10|F|33007|2|10

ORACION

AMADO HUMAR
Q.E.P.D.
Falleció el 2-X-1961

Su esposa, hijos, nietos y demás familiares ruegan a la colectividad elevar una oración Al Fatiha al cumplirse 15 años de su desaparición. Favor que agradecerán eternamente.

2|10|F|33020|2|10

MISAS Y FUNERALES

ANGEL ANIBAL FRETES
Q. E. P. D.
Falleció el 20-VII-76.

Su esposa, hijos y nietitos invitan a la misa que por el eterno descanso de su alma se rezará el domingo 3 de octubre a las 11.30 hs. en la capilla de San Cayetano, Barrio Bancario, Godoy Cruz, con motivo de cumplirse el octogésimo aniversario de su nacimiento.

2|10|F|34644|2|10

HUMBERTO VITALE
Q.E.P.D.
Falleció el 4-X-1975

Su esposa e hijos, invitan a familiares y amigos a la misa comunitaria que se oficiará el día 3-10-76 a las 19 hs., en la parroquia Nuestra Señora del Carmen de la ciudad de San Martín, con motivo de cumplirse el primer aniversario de su fallecimiento.

2|10|F|33010|2|10

MARIA ROSSOTTI DE NEGRETTI. - Q.E.P.D. - Falleció el 24-XI-75. - Sus hijos, hijos políticos, nietos y bisnietos, invitan a familiares y amigos a la misa que para rogar por su eterno descanso se celebrará mañana día domingo a las 9 horas en la parroquia de Nuestra Señora del Carmen (Carril Nacional - Rodeo de la Cruz). Favor que agradecerán intimamente.

2|10|C|432|2|10

ATILIO ERNESTO TORNAGHI Q.E.P.D.- Falleció el 4-X-74. - En el segundo aniversario de su fallecimiento, su esposa, hijos, nietos y bisnietos ruegan a familiares y amigos asistir a la misa que se oficiará el día 3 del corriente en la iglesia de Nuestra Señora de Lourdes (San Rafael, a las 10.30 horas).

2|10|C|449|2|10

DIOLIRIA DE LAS MERCEDES PEÑALOZA DE MARCHENA. - Q.E.P.D.- Falleció el 3-IX-76. - Su esposo, hijos, hija política, nietos y hermana, invitan a familiares y amistades a la misa que por el eterno descanso de su alma se oficiará en la iglesia de Nuestra Señora del Carmen el 3 10-76 a las 10 hs., Paso de los Andes 1902, Godoy Cruz.

2|10|C|421|2|10

SOCIEDAD ESPAÑOLA DE LUJAN: Invita a sus asociados y familiares a la misa que para rogar por el eterno descanso de las almas de los socios fallecidos de la Institución, se oficiará mañana domingo a las 9 horas en la Iglesia de Nuestra Señora de Luján y a la posterior colocación de ofrenda floral ante los restos del ex presidente de la Entidad Don Antonio Alcalde, en el Cementerio de la Ciudad de Maipú.

2|10|F|34598|2|10

RICARDO JUAN CASTAÑOS. - Q.E.P.D.- Falleció el 28-IX-76. - Su esposa, hijos, hijos políticos y nietos, invitan a familiares y amigos, a la misa que para rogar por el eterno descanso de su alma se oficiará hoy a las 20 hs., en la Iglesia de Nuestra Señora de la Merced.

2|10|C|713|2|10

MARIA ANA PEREZ DE PEREA. - Q.E.P.D. - Falleció el 3-X-1975. - En el primer aniversario de su desaparición sus hijos, invitan a familiares y amigos a la misa que para rogar por el eterno descanso de su alma se oficiará el día 3 de octubre a las 12 hs. en la iglesia de San Agustín, favor que agradecerán eternamente.

2|10|C|709|2|10

Departamentales

Guaymallén

Rodeo de la Cruz festeja sus 64 años

GUEYMALLEN. — La Municipalidad y la Jefatura de Policía de la Provincia han organizado un programa de actos para festejar el 64º aniversario de la fundación de Rodeo de la Cruz y la creación de la subcomisión de ese distrito.

El programa preparado para hoy comenzará a las 15, en el Club Social y Deportivo Guaymallén, con encuentros de fútbol femenino y de veteranos, y a las 22 se realizará un baile que culminará con la elección de la reina.

Mañana, en la plaza Rufino Ortega, de Km. 11, se realizará, a las 8, disparos de bombas; a las 13, recepción de autoridades, izamiento de la bandera, Himno Nacional, misa de campaña, lectura de resolución, bendición de instalaciones, palabras del presidente de la COOPOL Rodeo de la Cruz; palabras del jefe de la U.R.1, comisario general Ramón F. Suárez, y desfile cívico-militar.

A las 12.30, en el Club Social y Deportivo Guaymallén, habrá un almuerzo criollo y con posterioridad se realizarán exhibiciones policiales.

Escuela Artesanal

GUAYMALLEN. — En su sede provisoria de Libertad y Godoy Cruz, de Villa Nueva, continúan los cursos de la Escuela Leonística Artesanal, que auspicia el Club de Leones de Guaymallén.

Los cursos son los siguientes: tapicería de muebles, dictado por los profesores Jacinto Arias y Salvador Arcidiácono; tallado en madera, por el profesor Guillermo Barroso; batido y cincelado de metales, por el profesor Antonio Giménez.

El horario de atención y funcionamiento es de 15 a 19, los sábados. También se informó que se incorporó la artesanía en cueros.

La inscripción se realiza en Libertad y Godoy Cruz, a cargo del señor Jorge Troendle, de 15 a 19, teléfono 262262.

Luján

Empiezan actos de la Sociedad Española

LUJAN DE CUYO. — Con actos religiosos y festejos sociales comenzará a evocarse el domingo el 60º aniversario de la Sociedad Española de esta ciudad, en coincidencia con el Día de la Hispanidad.

Ese día, a las 9, tendrá lugar una misa en sufragio de las almas de los socios fallecidos y a las 10.30, la colocación de una ofrenda floral ante la tumba del ex presidente de la Sociedad, Antonio Alcalde, en homenaje a todos los asociados desaparecidos, en el cementerio de Maipú.

A las 20.30, será servido un copetín en la sede social, durante el cual será presentada la academia de baile de la institución, que dirige Mirta Raimondi. En esta reunión se elegirá y coronará a la reina de la Hispanidad 1976.

El 5, a las 9.30, se tomarán las pruebas de los concursos de expresión gráfica, para alumnos de 6º grado en la escuela "Emilio Jofré" y de expresión escrita para alumnos de 7º grado en la escuela "Juan José Paso". Participarán escolares de los colegios primarios oficiales y privados del departamento, sobre temas relacionados con el Día de la Hispanidad.

Los actos centrales se harán el 10 y asistirán autoridades municipales y de las fuerzas vivas locales que serán agasajadas con un banquete en la sede social.

Lavalle

Habrá cultos a la Virgen del Rosario

LAVALLE. — Finalizan en las Lagunas del Rosario los festejos patronales en honor de la Virgen del Rosario, tradicionales cultos religiosos que se vienen cumpliendo desde hace muchos años en el lugar.

Este año contará con la asistencia del intendente municipal, señor Carlos Andrés Minoli; secretario municipal, señor Domingo Vicente de Cara y otros funcionarios. Permanecerán en el lugar hoy y el domingo, oportunidad que será aprovechada para interiorizarse de los problemas de la zona y asistir a los actos centrales en honor de la virgen.

Las honras a la imagen, que se iniciaron el 24 de setiembre, culminarán mañana con el siguiente programa: a las 9, misa de comunión general y confirmaciones; 10.30, misa solemne y sermón, y a las 18, la tradicional procesión.

Los trenes detendrán su marcha en el paradero, frente a la capilla, para posibilitar el acceso de peregrinos procedentes de nuestra provincia, San Luis y San Juan.

Culmina hoy la Semana Estudiantil

LAVALLE. — Hoy finalizarán los festejos de la Semana Estudiantil.

A las 20.30, se hará la farándula alrededor de la plaza departamental y a las 22, en el Cicles Club Lavalle, se llevará a cabo el baile y la elección y coronación de la reina estudiantil, y la entrega de premios a los distintos torneos realizados durante la semana.

San Juan

Intercolegial de vóleibol en San Juan

SAN JUAN. — Finalizó en esta provincia el campeonato intercolegial de vóleibol, femenino, que se venía desarollando en las instalaciones del estadio del Parque de Mayo.

Se clasificó campeón el Colegio Nacional de Rawson, al vencer por 2-0 al elenco representativo de la Escuela Nacional de Educación Técnica Nº 2 en vibrantes sets que fueron seguidos con el interés y atractivo propios de toda competencia deportiva estudiantil.

Por las campeonas jugaron: Miriam Bustos (Cap.), Graciela Pacheco, Silvia Maluar, Rosa Oviedo, Nidia Narváez, María Sayago, Norma Barboza, Elsa Massi, Silvia Illanes, Eva Seguí, Nidia Muñoz y María Poblete.

El representativo de E.N.E.T. Nº 2, sub campeón, estuvo constituido por: Nancy Orellano (Cap.), Silvia González, María Elena Vargas, María Esther Grillo, Gloria Herrera, Laura Navarro, Graciela Peteyra, Graciela Yacante, Stella Molina, Nora Blanco, Beatriz Pereyra y Clara Quinteros.

Obtención de la libreta sanitaria

GUAYMALLEN. — Ante las consultas que diariamente formulan los interesados y a fin de evitarles pérdidas de tiempo, la Dirección Municipal de Salud Pública informó acerca de los trámites a efectuarse para obtener o rehabilitar la libreta sanitaria.

En tal sentido, deben concurrir previamente a la Oficina de Recaudaciones Varias, situada en el salón central de la Comuna, para efectuar la adquisición o habilitación de la libreta. Cumplido este trámite, tendrán que apersonarse en la Dirección de Salud Pública, sita en la intersección de López de Gomara y Silvano Rodríguez, en Villa Nueva, de 7 a 10, en ayunas y con orina en un frasco esterilizado de por lo menos 200 cc. También deberán portar una aguja descartable de 25/8 para realizar la extracción de sangre.

Cualquier información ampliatoria o consulta deberá concretarse en la sede de la Dirección Municipal de Salud Pública.

Godoy Cruz

Inauguran hoy una muestra de Sergio Sergi

GODOY CRUZ. — Como parte integrante del plan de tareas culturales de la Municipalidad hoy, a las 19, en el salón de actos municipal, de Rivadavia y Perito Moreno, se inaugurará una muestra del plástico Sergio Sergi.

La muestra está compuesta por 18 xilografías, en su mayoría temas satíricos.

Trayectoria artística

Sergio Ocevar, tal era su verdadero nombre, nació en Trieste en 1896. Estudió arte en Europa y en 1915 egresó de la Escuela de Artes Gráficas de Viena.

A los 31 años de edad se radicó en la República Argentina, naturalizándose en 1930. Su tarea artística fue improba: grabó, pintó, esculpió, restauró y se dedicó al arte gráfico. Fue también adscripto e inspector honorario de la Real Superintendencia de Obras de Arte y Antigüedades del gobierno italiano.

Numerosas muestras internacionales lo contaron como expositor en Europa y América del Norte y del Sur; lo mismo aconteció con innumerables muestras nacionales argentinas e italianas.

Durante su larga y fructífera trayectoria artística obtuvo numerosas distinciones.

Sus obras figuran en galerías y museos de Italia, países de América y en la mayor parte de los museos argentinos.

Fue también director de la Escuela de Artes Plásticas de la provincia de Santa Fe y profesor de Dibujo en la Escuela Superior de Bellas Artes de la Universidad Nacional de Cuyo, en Mendoza, donde también ejerció el cargo de vicedirector.

Las Heras

Se aconseja el uso moderado de agua potable

LAS HERAS. — Las autoridades municipales, mediante un comunicado, solicitan a la población la racionalización del agua potable, restringiendo al máximo su consumo, en razón de que, como es de conocimiento público, existe una importante disminución de los caudales.

Se recordó a los usuarios del servicio, que el agua potable es para bebida e higiene, y constituye una infracción utilizarla para riego y lavado de vehículos, que no sea de 22 a 8.

Recomienda corregir pérdidas o desperfectos en las instalaciones, evitando derroches innecesarios. Por su parte, la Comuna seguirá prestando el servicio de distribución de agua a domicilio, a los vecinos que carezcan del servicio. El riego de calles —se advierte— se efectuará en forma muy restringida.

Zona Este

Santa Rosa

Farándula y elección de la reina estudiantil

SANTA ROSA. — Hoy desde las 21 se realizarán los actos preparados por alumnos de la Escuela Nacional de Comercio de Las Catitas, para celebrar el advenimiento de la Primavera y el Día de los Estudiantes.

A esa hora se iniciará la farándula estudiantil en la que participarán numerosos carros alegóricos, que representarán a escuelas, clubes e instituciones sociales y deportivas del departamento, anunciándose que recibirán premios los mejores que destaque un jurado que actuará en la oportunidad.

Asistirán y desfilarán las reinas de la Vendimia 1976, señorita Beatriz Ercoli; de la Cueca y el Damasco; de los Tractoristas y del Durazno, mientras que la señorita Zulma Sarradell, reina de la primavera 1975, encabezará el desfile.

Terminada la farándula, en los salones municipales se realizará el baile de la Primavera en cuyo transcurso se elegirá a la nueva soberana. El baile será amenizado por una orquesta entregándose también los premios a los participantes y ganadores en la farándula.

Campaña antirrábica

SANTA ROSA. — La Municipalidad iniciará de inmediato una campaña de vacunación masiva de canes en el departamento, para lo cual se solicita la colaboración de la población.

La vacunación antirrábica se llevará a cabo por personal comunal, distribuido en comisiones para que se constituyan en diversos lugares del departamento, a donde deberán llevar sus perros los propietarios de los mismos.

Recuerda la Municipalidad el peligro que entraña la rabia en los canes, la cual es transmitida con mucha facilidad a las personas.

Festejos patronales habrá en La Dormida

LA DORMIDA. — Mañana culminaran los festejos patronales de este distrito organizados por la Comisión de Actos para honrar a Nuestra Señora del Rosario.

Los actos se iniciaron el 24 de setiembre con el novenario rezado en la iglesia donde se venera a la Virgen, a cargo del padre misionero Eutilio Fernández.

El domingo anterior se llevó a cabo una gran procesión de tractores y vehículos, portando la imagen de la virgen por las calles de esta villa, y con la afluencia de gran cantidad de fieles. El viernes último, luego de la novena, tuvo lugar la tradicional procesión de antorchas alrededor de la plaza "Ventura Segura".

Mañana, a las 10, sobre la avenida Remo Falciani, en un altar levantado al efecto celebrará una misa de campaña el padre Fernández, impartiéndose comuniones, a niños y adultos.

Luego de la misa será servido un chocolate para los niños que recibieron su primera comunión y acompañantes.

A las 18, como acto litúrgico final, se llevará a cabo la solemne procesión con la imagen de la Virgen del Rosario por las calles del distrito.

ESPACIO DE PUBLICIDAD

Oración al Espíritu Santo

Espíritu Santo, Tú que me aclaras todo, que iluminas todos los caminos para que yo alcance mi ideal. Tú que me das el don divino de perdonar y olvidar el mal que me hacen y que en todos los instantes de mi vida estás conmigo, yo quiero en este corto diálogo agradecerte por todo y confirmar una vez más que nunca quiero separarme de Ti, por mayor que sea la ilusión material. Deseo estar contigo y todos mis seres queridos en la gloria perpetua.

Gracias por tu misericordia para conmigo y los mios.

(La persona deberá rezar esta oración tres días seguidos sin decir el pedido. Dentro de tres días será alcanzada la gracia por más difícil que sea. Publicar encuanto se reciba la gracia) Gracias por el favor recibido.

Braulio y Rosita

2|10|C|161|2|10

Valle de Uco

San Carlos

Sociales

Casamientos. - LA CONSULTA. — Hoy será bendecido el enlace matrimonial de la señorita Teresa Guaglianone con el señor Luis Alberto Castillo, en la parroquia de Nuestra Señora del Carmen de la ciudad de Tunuyán. Serán padrinos de boda, el señor José Bordín y la señora Isabel M. Cerdá.

GRACIAS
Espíritu Santo
POR LOS FAVORES RECIBIDOS
Humberto Sánchez
2|10|C|455|2|10

¡GRACIAS!
Espíritu Santo
POR EL FAVOR RECIBIDO
Celia de F.
2|10|C|237|2|10

San Rafael

Exponen obras de Martha G. de Mones Ruiz

SAN RAFAEL. — En el Museo de Bellas Artes del Centro Argentino será inaugurada hoy a las 19, una exposición de pinturas al pastel, de Martha G. de Mones Ruiz.

El catálogo consigna la presentación de veinte obras y en él, la directora del Museo de Bellas Artes, señora Hortensia B. de Vázquez, se refiere al paisaje de Martha G. de Mones Ruiz, con estos conceptos: "La sutileza visual de la atmósfera adquiere consistencia en la técnica de la pintura al pastel. La sensible artista destaca en su obra con buen dibujo y belleza, la realidad expresiva de su creación. Los paisajes —señala finalmente— de recogimiento y paz, comunican la bondad de la tierra en el encuentro de la luz, las formas y el amor".

Exhibición de un film

Alianza Francesa. — SAN RAFAEL. — Continuando con el ciclo de cine francés ofrecerá la proyección del film "Todo el oro del mundo" hoy, a las 19, en la sala "Doctor Julio Hanon" de la Cámara de Comercio. La entrada es libre.

Clubes rurales

Dará comienzo hoy, a las 14.30 el curso de "Repostería" en base a la preparación de postres y golosinas económicas, organizado por los Clubes Rurales de Colonia Castillo. Se ha invitado a las señoras y socias ya inscriptas a participar del curso que se dictará en el domicilio de Elisa C. de Siviglia, ubicada frente a la Escuela Provincial Nº 43 "Paso de los Andes". El curso se desarrollará con una clase semanal los sábados, durante este mes.

Entidades diversas

IDEA Agrupación Literaria y Cultura. — SAN RAFAEL. — En el ciclo de conferencias que ha organizado esta entidad, el domingo a las 11.15 por LV 18 Radio Municipal disertará la profesora Teresa Celsa Ponce sobre el tema: "Análisis estructural de un cuento de Pago Chico".

San Rafael Tenis Club. — Organizado por la Subcomisión de Cultura de la entidad, se difunde los domingos a las 21.30, por Radio Municipal, la audición titulada "Por los senderos de la guitarra clásica". Conduce el programa el señor Jorge Alonso y los textos y compaginación musical están a cargo del profesor Arturo Quinteros.

Municipales

Obras clandestinas. — SAN RAFAEL. — Se ha prorrogado hasta el 31 de octubre el plazo para la presentación y denuncia de obras clandestinas. Al respecto se destaca que se consideran obras clandestinas las realizadas o habitadas sin que se hayan cumplido los trámites correspondientes en la Municipalidad; si esas obras resultaren en contravención a las normas de construcción, la Dirección de Obras Privadas mandará demoler la construcción correspondiente, si la discrepancia con las prescripciones fuere total o afectare la seguridad del edificio. Se señalan también las penalidades a aplicar que van desde apercibimiento hasta la demolición de construcciones y multas, por lo que se recomienda a la población que haya construido en tal situación, la regularización de esta situación, caso contrario se actuará de acuerdo a las normas señaladas.

Profesionales

Círculo Odontológico. — SAN RAFAEL. — En celebración del Día de la Odontología y del décimo aniversario de la creación del Círculo en San Rafael, se desarrollarán hoy los siguientes actos: en la iglesia San Antonio de Padua se rezará una misa para rogar por los colegas fallecidos. Se ha invitado a los familiares de los profesionales y a las 22, en el restaurante "El Parador", de la Isla del Diamante, será servida una comida de camaradería.

Centro Andaluz. — La comisión directiva ha informado a los socios y público en general que trasladó su sede social al local "El Cortijo", que posee en avenida Hipólito Yrigoyen 999 de esta ciudad.

Sociedad Teosófica. — Hoy a las 18.30, en el local de la Biblioteca Teosófica "Annie Besant", sito en avenida Mitre 559, planta alta, se realizará una peña sobre el tema: "Karma: Ley de causa y efecto".

General Alvear

Sociales

Misa. - GENERAL ALVEAR. — En la Iglesia del Sagrado Corazón de Jesús se oficiará hoy, a las 19, una misa para rogar por el alma de Francisco Salonia, al cumplirse el primer aniversario de su fallecimiento.

Audiovisual: "Museo Gauguín en Tahití"

SAN RAFAEL. — Durante el curso hispánico que se realizará hoy, de 15 a 17, en la Sala de Proyecciones de la Escuela Normal, se ofrecerá un audiovisual sobre "El Museo Gauguín de Tahití".

En la primera parte, la señora María V. de Roux se referirá a "Una visita al Museo Gauguín", ilustrada con proyecciones de diapositivas tomadas en su viaje a las Islas.

Proseguirá el artista local Raúl Capitani, con un análisis sobre las más famosas obras de Gauguín, ilustrando con diapositivas, y en la segunda parte el doctor Humberto Lu pasará una película sonora, a colores y explicada, sobre llezas de Tahití y lugares canos del Pacífico. Se ha vitado a concurrir a profesores, pintores y estudiantes artes, donde se brindará encuentro con la estética artista solitario de Tahití, Gauguín (1848-1903).

La pintora local Alicia C. Genovesi, invitada por la sa de Mendoza en Buenos res, Callao 445, realizará exposición de pinturas sonuestro paisaje, el 12 de tubre a las 19.

Auspician el acto la Dición Municipal de Cultura, Comisión Permanente de Tetejos de San Rafael y el Museo de Bellas Artes del Centro Argentino, en carácter de menaje al 73º aniversario San Rafael.

El catálogo consigna las guientes obras: "Siesta", "Oño", "Paz", "Transparenc "Montañas", "Armonía", "mavera", "Verano", "Arroy "Finca", "Flores", "Simplez "Alegría" e "Invierno".

BODEGAS y VIÑEDOS
GIOL E.E.I.C.
COMUNICA

A los elaboradores, cosecha 1976, que vendieron sus vinos a la Empresa, que a partir del día 7 de octubre de 1976, entregará los valores correspondientes, de acuerdo al siguiente detalle:

Horarios: 7 a 13 y de 15 a 19 horas.

Día 7-10-1976.

ZONA CENTRO

La Consulta . Del Contrato Nº 10.001 al 10.118
Tupungato .. „ „ „ 12.501 „ 12.579

Día 8-10-1976

Zona Norte ..	Del Contrato Nº		1	al	400
Zona Este	„	„	5.001	„	5.600
Zona San Rafael	„	„	15.001	„	15.400
Zona G. Alvear	„	„	20.001	„	20.400

Día 9-10-1976.

Zona Norte ..	Del Contrato Nº		401	al	936
Zona Este	„	„	5.601	„	6.315
Zona San Rafael	„	„	15.401	„	15.791
Zona G. Alvear	„	„	20.401	„	20.891

La parte contado se entregará con la liquidación.

Los vencimientos respectivos se adelantarán quince días, operándose el primero el 15 del corriente mes y los otros, los días 15 de los meses subsiguientes hasta terminar esta operación.

Cabe informar a la opinión pública, que Giol en esta oportunidad ha adquirido a distintos productores 54.364.000 litros de vino por un monto de $ 820.161.600 correspondiente a vinos cosecha 1976, conformados en 4.000 liquidaciones.

A los elaboradores de cosecha 1975 y anteriores que vendieron sus vinos a Giol, la liquidación respectiva se entregará a los mismos del día 11 al 15 del corriente.

LA EMPRESA

2|10|F|34627|3|10

GANE EL 10,04%

Rendimiento Efectivo Anual en Colocaciones a 180 Días en Aceptaciones Bancarias a la Tasa Anual Anticipada del 62%

INVIERTA HOY MISMO en el BUCI... SU BANCO

BUCI SU BANCO
BANCO UNION COMERCIAL E INDUSTRIAL
Cooperativa Ltda.
22 casas para servirle mejor

Señor Vendedor Ambulante:
"Mercado de Pulgas" le soluciona su problema de ventas. Le otorga concesión de locales por un día, una semana o un mes. Traiga su mercadería a
A. CALLE 77 - DORREGO - Tel. 291100

Recital de fragmentos de óperas

Esta noche, a partir de las 22, en los salones del Centre Catalá, San Juan 1432, habrá un recital de música lírica. Estará a cargo de los cantantes Munnia Saada (mezzo-soprano); Adriana Molina (soprano-lírica) y Alberto Caparote (tenor). El acompañamiento pianístico será por cuenta de Carlos Soria y la dirección general la ejercerá Tina X. de Campañans.

El programa a ofrecer es el siguiente: "Sola perduta abbandonata" de la ópera "Manón" de Puccini; "Stride la vampa", de Il Trovadore de Verdi; "Duos del primero al cuarto de "Il Trovadore"; "Non fu sogno" de "Lombardi" de Verdi; "Un die felice" y "Pariggi o Cara" de La Traviata de Verdi; "Voce di donna" de La Gioconda de Ponchielli y "De mei bollenti spiriti" de La Traviata de Verdi.

"La reencarnación de Peter Proud" en el cine Opera

Michel Sarrazin

En función trasnoche se podrá ver, a partir de la 0.45, en el cine Opera "La reencarnación de Peter Proud" protagonizada por Michael Sarrazin, Jennifer O'Neill, Margot Kidder y Cornelia Sharpe y dirigida por J. Lee Thompson sobre un guión de Max Ehrlich basado en el "best-seller" del cual es autor.

Cuando extrañas imágenes imposibles de asociar con su pasado empiezan a poblar los sueños de Peter Proud, este joven profesor cae en una creciente confusión. Hasta que con la ayuda de un experto en parapsicología se llega a la inquietante conclusión de que ha materializado en su cuerpo y mente, la reencarnación de otro ser.

El complemento lleva por título "El sargento Klems".

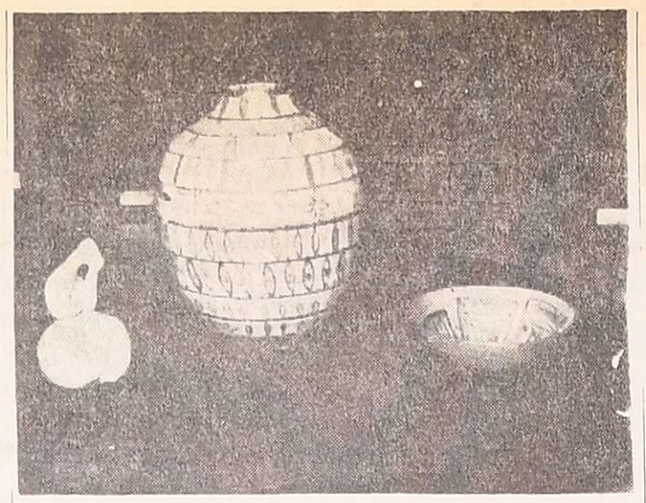

Cerámicas que figuran en la exposición.

Inauguran sala de arte con muestra de plásticos locales

Hoy, a las 19.30, en Entre Ríos 136, ciudad, será inaugurada la galería de arte Regina, con una muestra que ha sido organizada por la Sociedad de Artistas Plásticos de Mendoza, acto destinado a conmemorar el 35º aniversario de la creación de esa entidad.

Los expositores son los siguientes artistas locales: Pintura: Roberto Cascarini, Rafael Montemayor, Dardo Retamoza, Natalio Parisi, Carlos Reyes, Guillermina De Luca Piñeiro, Sara Rosales, Manuel Gil, José Martí, José Bermúdez, Joaquín Tejón, Zulema Yrazy, María Julia Egea, Rosalía de Flichman, María Carmen Novoa, León Ochoa, Juan Scalco, Angel Oliveros y Víctor Hugo Oliveros. Dibujo y grabado: Víctor Delhez, Luis Ciceri, María Julia Egea, María Carmen Novoa, Mario Marziali y Manuel Gil. Cerámica: Miguel Fiordelisi, Elio Ortiz, Dora Antonacci, Mimí Alvarez Rojas, Irma G. del Castillo y María Inés Arcidiácono

Las palabras de apertura de la muestra estarán a cargo de la presidenta de la Sociedad de Artistas Plásticos de Mendoza, Rosalía de Flichman.

Pintura al aire libre frente al museo Guiñazú

Mañana, en horas de la tarde, los plásticos mendocinos que exponen en el Museo Provincial de Bellas Artes "Emiliano Guiñazú", Casa de Fader, realizarán sesiones de pintura en los jardines de ese museo, que el público podrá observar libremente.

La exposición de estos plásticos estará abierta hasta el 9 del corriente y puede ser visitada diariamente de 9 a 13 y de 15 a 20.

"Orfeo" en Radio Nacional Mendoza

Hoy, a las 19.30, en el auditorio de Radio Nacional Mendoza, la Alianza Francesa de Mendoza "Marc Blancpain" ofrecerá una función de cine. Exhibirá el film "Orfeo", de Jean Cocteau.

El público tendrá entrada libre.

Film con Alain Delon en función de trasnoche

El cine Rex ofrecerá en función trasnoche el film italo-francés "Sin escape", en el que trabajan en los principales papeles Alain Delon, Richard Conte, Carla Gravina, Marco Popel y Riger Hann, entre otros principales artistas.

Tony Arzenta no es un sicario como tantos. Sus jefes lo consideran un amigo gracias a su extraordinaria fuerza, su habilidad y, sobre todo, a su lealtad, pero Tony se ha cansado de la vida que lleva. Tiene un hijo y una esposa a quienes ama, y quiere dejar la banda, seguro de que sus jefes lo comprenderán y le permitirán retirarse.

Pero éstos no piensan lo mismo. Arzenta sabe demasiado de todos ellos, y, si bien le tienen confianza, no pueden permitir que los abandone, porque un día podría llegar a traicionarlos.

En consecuencia, deciden eliminarlo. Pero por un error, los

El popular actor francés

que resultan muertos son su esposa y su hijo. Poseído por una furia incontenible, Tony decide vengarse, y orienta contra sus cuatro jefes la fuerza y la violencia que hasta ese momento había puesto a su servicio.

Mata al primero, Carré, disparándole dos balazos que lo arrojan de un tren en marcha. Al segundo, Grunwald, lo mata en su baluarte, en Copenhague. En Milán encuentra al tercero, Cutitta, en su casa y allí lo elimina. Pero el cuarto, Gusto, es más astuto. Sabe que Arzenta quiere terminar de una vez con esa guerra personal, y le propone hacer las paces. Estas quedan aparentemente aceptadas con la asistencia de Arzenta a la boda de la hermana de Gusto. Terminada la ceremonia, un coche se para delante de la escalinata, conducido por Deninno, que en un momento le había brindado su protección.

Cine y regalos para los niños en el Selectro

Hoy, en función matinée y familiar, y mañana en matinée, se ofrecerá en el Selectro un programa de cine para niños. Se indicó además que cada niño que concurra recibirá un juguete o un útil escolar.

En la oportunidad se brindará a los pequeños el largometraje "La isla del tesoro", un dibujo animado hablado en castellano. Como complemento irá, también con dibujos, la versión fílmica de la tradicional novela "Robinson Crusoe". Además se dará un festival de dibujos del Pájaro Loco.

Las funciones comenzarán a las 14 y hoy será continuado hasta las 18, en tanto que mañana se dará sólo función matinée.

Hablarán de la Sociedad Hispánica de América

En la sede del Instituto Cuyano de Cultura Hispánica, Aristides Villanueva 389, ciudad, y auspiciado por el Círculo Cultural Femenino Hispano-Argentino de Mendoza, hoy, a partir de las 19, habrá un acto cultural.

La doctora Dolly Lucero pronunciará una conferencia sobre el tema "Una visita a la Sociedad Hispánica de América", que será ilustrada con diapositivas y grabaciones, facilitadas por la entidad hispana de los Estados Unidos. La disertación forma parte del ciclo "La cultura de los Estados Unidos y el mundo hispánico" que se desarrolla con motivo del bicentenario de la independencia de ese país.

La Sociedad Hispánica de América fue fundada en 1904 en la ciudad de Nueva York. Posee una biblioteca y un museo dedicado a la cultura hispánica y valiosas colecciones de arte. Las grabaciones que se ofrecerán han sido realizadas por el director de la entidad doctor Theodore Beardsley y las diapositivas a proyectar corresponden a cuadros de El Greco, Velázquez, Zurbarán, Goya, Sorolla, Zuluoga y otros.

Al finalizar el acto habrá un vino de honor.

La entrada será libre.

Entidades Literarias

Audición de la SADE. — A las 14.30 de hoy, por la onda de Radio Nacional Mendoza y en el espacio dedicado a la filial local de la Sociedad Argentina de Escritores, el escritor Samuel Sánchez de Bustamante hablará del cuento como género literario.

HOSTERIA CERRO DE LA GLORIA ZOOLOGICO
HOY
SUPER CENA SHOW
GRANDES VALORES DEL TANGO
* Roberto Achával
* Roberto Grandi
* Hnos. Olguín
* La Revista de la Risa
* Rafael Rodríguez
* Atlantis
Y LA ACTUACION ESPECIAL DE:
IBIS LUCHETTI DE CEPPARO
Reserve su mesa al tel. 250130
2|10|F|34282|2|10

EL MESON DE LA CAZUELA
HOY
Roberto Rimoldi
Fraga
"El Tigre"
Y GRAN SHOW Y GRAN MENU
— TODO INCLUIDO —
Jamón crudo y cocido c/rusa o matambre casero c/rusa, gran parrillada completa, cazuela de mariscos, pollo al horno c/papas o ensalada, postres a elección, vinos reserva, villavicencio.
Actuarán: Las Voces de Otón - Los Manquillán - Aldo Pariño - Hnos. Olguín - Mariano Moreno - La Revista de la Risa - Teresita y El Pampeano - Las Voces de Guaymaré y muchos más....!
GODOY CRUZ 370 — TELEFONO 258437.
El Mejor lugar - La mejor comida - El Mejor Show.
Mañana domingo: Almuerzo para el grupo familiar.
2|10|F|34219|2|10

EL ACONTECIMIENTO MUSICAL DEL AÑO

ESTA NOCHE
VIRGINIA LUQUE
LA ESTRELLA DE BUENOS AIRES
• LOS MANANTIALES
• TITO MARTINO
barrabás
CHILE 924 - TEL. 247999
CONFITERIA Quijote's
SARMIENTO 17 - TEL. 231726
LOS DOS LOCALES DE MAYOR JERARQUIA

UN NUEVO DIVERTTIMENTO
2 SHOWS TODAS LAS NOCHES 2 y 4 HORAS
20 CHICAS DE SALA
ESPECTACULAR STREP TEASSE
2 ORQUESTAS TIPICA Y JAZZ
ES EL NUEVO
SAXON'S club
GALERIA RUFFO SAN MARTIN 1672

TRASNOCHE 0,45
Cine Teatro GRAN REX
UN FILM QUE LO HARA VIBRAR!
Atrapado entre el amor y la aventura!
alain delon
en
SIN ESCAPE
PROHIBIDA MENORES 18 AÑOS
CARLA GRAVINA • MARC POREL
NICOLETTA MACHIAVELLI
dirección DUCCIO TESSARI

Además:
MIREILLE DARC PIERRE MONDY
en
Teléfono Rosa

EL ARRIERO
JOSE V. ZAPATA 215 - GLLEN. MENDOZA — TELEF. 245031
HOY ACTUAN:
* La Revista de la Risa
* El Chango Bagualero
* Los 3 de Güemes
* Carlos Araujo
y muchos más..!
MENU:
Empanadas caseras - Bife de Chorizo - Pollo al limón - Pollo al ajo - Carne a la masa - Asado de tira y punta de espalda - Ensalada - Cazuela y locro - Vino - Cazuela y locro - Postre - Café - Bebida libre
PRECIO $ 890
2|10|F|34551|2|10

HOY TRASNOCHE DOBLE GRAN CINE OPERA

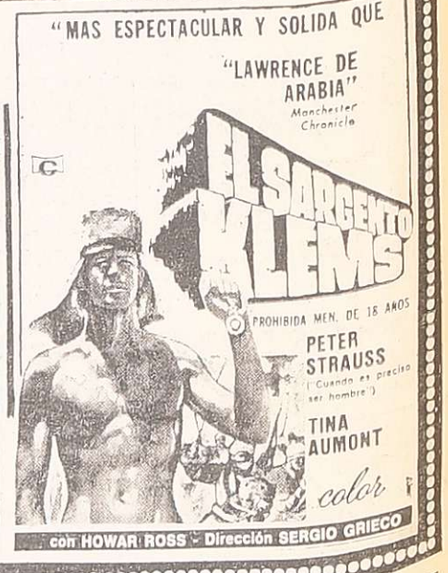

HOY LUXOR
ESPECTACULAR PROGRAMA HOY Y MAÑANA
¡TERMINEMOS CON LOS IMITADORES! ¡AQUI ESTAN LOS 3 GRANDES DEL OESTE! (Y UN JAPONES COLADO)
GIULIANO GEMMA TOMAS MILIAN ELI WALLACH

EL SAMURAI
PROHIBIDA MENORES 14 AÑOS
Un film de SERGIO CORBUCCI
TECHNICOLOR
A DIOS ROGANDO Y CON EL PUÑO DANDO!
DINO DE LAURENTIS presenta
TERENCE HILL BUD SPENCER
'DOS MISIONEROS REBELDES'
Los legítimos héroes de "TRINITY"

APTA PARA TODO PUBLICO
Un film de FRANCO ROSSI
COLOR

Sábanas Sabanyl *
la sábana que no se plancha, seca más rápido, en juegos completos de tres piezas, colores plenos y firmes, gran variedad de estampados.
* con hilado Vendrell
DISTRIBUIDOR:
KALIK y MOLINA San Martín 1886 - Ciudad

La mejor película del año... Hoy y mañana ROXY
CRITICAS FORMIDABLES PARA UN FILM QUE SE "ROBA" LA PLATEA
LA NACION "Agradará a toda clase de público. Film curioso, atrayente, llega a hechizar".
CLARIN "Ladrón, marido, amante... Y ADEMAS EXCELENTE..."
LA RAZON: "Humor y Poesía en original historia. Excelente labor... Muy buena...!"
LA OPINION: "Admirable film... Un director excepcional.

"Ladrón, marido y amante"
PROHIBIDA MENORES 18 AÑOS
eastmancolor
MARLENE JOBERT
GERARD DEPARDIEU
Un film de CLAUDE GORETTA

2|10|F|2|10

NINGUN LUGAR ES CHICO PARA TENERLA
PROYECTO - CONSTRUCCION - ACCESORIOS Y SERVICE
PISCINAS
PABLO MARQUEZ Y ASOCIADOS
SALTA 1830 - TEL. 217740 - MZA.
ATENDEMOS SABADO TODO EL DIA

CINES Y TEATROS

CENTRO

AMERICA - Hoy de 14 a 24 hs.: "PIAF" y "ULTRAJE A LA INOCENCIA".

CENTER - Hoy de 13.45 a 24 hs.: "CARAVANA A VACCARES" y "DEFENDIENDO AL CIUDADANO".

CINEMA - Hoy, de 14 a 24 hs. "EL PRINCIPITO" y "AVENTURAS DEL OSITO PANDA" y "TARZAN Y EL MUCHACHO DE LA SELVA".

CONDOR - Hoy de 14.30 a 24 hs.: "UNA PURITANA EN APUROS" y "UN ARBOL DE HOJAS ROSAS".

LAVALLE - Hoy de 14.15 a 24 hs.: "YA SOY MUJER" y "LAS COSAS DE LA VIDA".

LUXOR - Hoy de 13.30 a 24 hs.: "DOS MISIONEROS REBELDES" y "EL SAMURAI".

OPERA - Hoy, 14.30 a 24 hs. "EL FACTOR HUMANO" y "UN RESPETABLE ASESINO". Trasnoche 0.45 hs. "LA REENCARNACION DE PETER PROUD" y "EL SARGENTO KLEMS".

PREMIER - Hoy, de 14 a 24 hs. "UNA VENTANA AL CIELO" y "ENTRE DOS DESTINOS".

ROXY - Hoy de 14 a 24 hs.: "LADRON MARIDO Y AMANTE" y "LOS CAMINOS DE KATMANDOU".

REX - Hoy de 14.30 a 24 hs.: "LA HISTORIA DE ADELA H." y "POR UNOS DOLARES MAS".

SELECTRO - Hoy, de 14 a 21 hs. "LA ISLA DEL TESORO" y "ROBINSON CRUSOE" Función nocne, 21 hs. Noticiero Panamericano. 21.05 hs. "CUENTOS DE ULTRATUMBA" y "EL ASILO DEL TERROR".

AUTOCINE BROADWAY - Hoy, a las 21.15 hs. "Veredicto" y "Escalera caracol". Trasnoche 0.45 hs.: "La piel de satanás" y "Experiencia prematrimonial".

EL CERRO CINE AUTO - Hoy 21 hs. "Rollerball" y "El canto cuenta su historia". Trasnoche a las 0.45 hs. "El satánico Dr. No" y "Los vampiros los prefieren gorditos".

GRAN AUTOCINE MENDOZA. - Hoy 21 hs.: "POR ORDEN DEL PADRINO" y "SUECIA, INFIERNO O PARAISO".

TEATROS

U.N.C. Escuela Superior de Teatro elenco de teatro universitario. Obra: "Stéfano". Autor: Armando Discépolo. Sala: Teatro de Cámara, Las Heras 430. Día: Hoy a las 22. Mañana a las 21.30

GODOY CRUZ

CEC - Hoy, 21 hs. "Interludio de amor" y "Una vez no basta".

PLAZA - Hoy, 21 hs. "El canto cuenta su historia" y "Los vampiros los prefieren gorditos". Trasnoche a las 0.30 hs. cambio programa).

SPORTSMAN - Hoy, a las 21 hs. "La agresión" y "Que importante es vivir".

GUAYMALLEN

ROMA - Hoy, a las 21 hs. "Ahora no querida" y "Virginidad".

VICTORIA - Hoy 2115 hs: "Infierno en la torre" y "Dibujos Animados"

MAIPU

ARGENTINO - Hoy, noche a las 21 hs. "Sola" y "La tregua". Trasnoche a las 0.45.

IMPERIAL - Hoy, 21 hs. "Dos locos en el aire" y "Hoy le toca a mi mujer". Trasnoche 0.30 hs. cambio de programa.

PALMIRA

COLON - Hoy, 21 hs. "Tu me enloqueces" y "Lo bueno, lo malo y lo feo". Trasnoche a las 0.45 hs. "La captura del Pelman" y "Metello".

SAN MARTIN

CERVANTES - Hoy, 21.15 hs. "Cama con musica" y "Dos lindas chicas en mi pijama". Trasnoche 0.45 hs.: cambio de programa.

MAYO - Hoy 21.15 hs. "Una ventana al cielo" y "Testimonio mortal".

MONUMENTAL - Hoy, 21 hs. "Los hombres piensan solo en eso" y "Mi novia el" Trasnoche estreno proh. 18 años.

RIVADAVIA

ALFA - Hoy 21.15 hs.: "Mayerling" y "¿Qué hago?... cambio marido".

DUCAL - Hoy 21.15 hs.: "Amigos y amantes" y "Diario de una esposa desesperada".

LA CONSULTA

REAL - Hoy 21.15 hs.: "Nos habiamos amado tanto" y "Un ardiente deseo".

TUPUNGATO

ARTEMISIA - Hoy 21 hs. "La pistolera del Oeste" y "Rebelión de los bucaneros".

SAN RAFAEL

IDEAL - Hoy de 14 a 24 hs.: "Agente Nº 1" y "La fuga increible".

PREMIER
HOY Y MAÑANA
2ª Semana
El verdadero amor es hermoso y también es bello llorar

UNA VENTANA AL CIELO
MARILYN HASSETT y BEAU BRIDGES
A PEDIDO DEL PUBLICO VUELVE EL PROGRAMA DEL AÑO!!!

Entre Dos Destinos
Prohib. 14 años
2|10 F|3|10

12 FOTOS CARNET
1 - 13 x 18 en color
OBSEQUIO - RETOCADA
Foto LUZ CAMARA
9 DE JULIO 1592
Esquina General Paz
28|9 C|21|28|9

Notas Sociales

Casamientos

El padre Antonio Pena bendecirá la boda de la señorita Nancy Wülfsztat y el señor Manuel Alonso (h) hoy, a las 21, en la basílica de San Francisco. Serán padrinos por la novia, el señor Marcel M. Wülfsztat y su señora Amelia Sanchis y por el novio, el señor Manuel Alonso Sánchez y su señora Isabel González, y testigos los señores Miguel Sanchis y José Luis Caso. Oficiaron de testigos en el acto civil, el señor José Roberto Ruffa y su señora Raquel Castillo.

—Hoy, a las 21.30, quedará consagrado en la parroquia San Miguel Arcángel, el matrimonio de la señorita Mónica Patricia Barrientos Oteiza y el señor Alberto Guido Delgado Venturini. Apadrinarán la ceremonia el señor Héctor R. Barrientos y la señora María Adela Oteiza de Barrientos y serán testigos, la señora Angélica T. de Bordón y el señor Víctor Alfaro. Testificaron ayer el acto civil el señor Ferrucio Trevisan y su señora Lidia Arlotta.

—La señorita Elena de Lourdes López y el señor Gustavo Adolfo del Monte contraerán matrimonio hoy, a las 21, en la parroquia de Nuestra Señora de la Merced, de Bermejo. Actuarán como padrinos los señores Luis del Monte y su señora Blanca González y Juan Carlos López y la señora Silvia López de Jury.

—En la parroquia de la Sagrada Familia, de Villa Nueva, se bendecirá hoy, a las 21, el casamiento de la señorita Mirta Prado Roguier y el señor Juan Carlos Navarro González. Serán padrinos los señores Juan Bechara y la señora Teresa Prado Avila y Roberto Navarro Bartolé y su señora Carmen González.

—Se celebrará hoy, a las 22, en la capilla del Colegio María Auxiliadora, la boda de la señorita Marta Elvira Riera y el señor Francisco Antonio Vizueta. Intervendrán como padrinos los señores Joaquín Riera y su señora Irma Araya y Teodoro Vizueta y su señora Victoria Alejandra Prats.

CORDOBA, 1º. — Mañana, a las 20.30, en la parroquia de Nuestra Señora de Loreto, será bendicido el matrimonio de la señorita Elena Benítez Rodríguez y el señor Carlos Bulacio Amuchástegui, ceremonia de la que serán padrinos la señora Eva Amuchástegui de Bulacio y el señor Jorge Benítez Grieve.

Compromiso

En la misa que se rezará hoy, a las 20.30, en la capilla del Colegio María Auxiliadora, se formalizará el compromiso de la señorita Silvia Liliana Roo Orrego y el señor Carlos Andrés Serresone Gabarini.

Bodas de oro

Al cumplir hoy cincuenta años de matrimonio el señor José Ramón Videla Funes y su señora Rosario Montiel Adriazola, sus hijos y nietos mandarán rezar una misa de acción de gracias a las 10.30, en la parroquia de Nuestra Señora del Carmen, de Tunuyán.

—El señor Gerardo Diego Federici y su señora Carmen Chaves, quienes cumplieron las bodas de oro, fueron agasajados con una comida, por sus familiares.

Bodas de plata

Con motivo de cumplir las bodas de plata el doctor Francisco Nadal Aznar y su señora Elba De Simone, se rezará una misa de acción de gracias hoy, a las 20, en la parroquia de San Agustín.

—El doctor Héctor Bernardo Gorostordoy y su señora Vera Leticia N. de Gorostordoy celebrarán las bodas de plata con una misa de acción de gracias que se oficiará hoy, a las 19, en la parroquia de la Inmaculada Concepción, de Palmira.

Demostraciones

Con el objeto de despedir a la señorita Raquel Biritos Ortiz Baeza, que mañana viajará a España, las señoras Silvia Bourguet de Schiappa de Azevedo y Lucía Bourguet de Da Souza le reunirán hoy a sus amigas, en un cóctel. Por su parte, sus relaciones le ofrecieron anoche una comida, en el Club El Círculo.

—Las compañeras de estudios de María Fernanda García Laos, que se radicará en España, le dieron ayer un té en la casa de Andrea López Vernengo.

Reuniones

El Centro de ex Alumnas del Colegio de Nuestra Señora de la Misericordia, hará su reunión mensual hoy, a las 16.30, con la presidencia de la señorita Florencia Bustos y de la señora Mabel Fagioli de Romero.

—En ocasión de cumplir 15 años el joven Mario Ernesto Weintraub Kahn, sus padres le recibirán hoy a sus amistades.

Misas impetratorias

Se rezará una misa hoy, a las 20, en la parroquia de San Agustín, para pedir por la felicidad de la señorita Silvia Della Santa y del señor Eduardo Oscar Fernández. El oficio ha sido pedido por la señora Josefina Castellano de Della Santa.

—Para rogar por la felicidad de la señorita Hélida Gili y del doctor Tomás A. Catapano Copia, la señora Teresa Copia de Catapano hará oficiar una misa hoy, a las 20.30, en la parroquia de Santo Domingo.

Desfile de modelos

La subcomisión de damas del Jóckey Club Mendoza, que preside la señora Cecilia Populin de Gabrielli, ha organizado un té-canasta y desfile de modelos para el 9 del corriente, a las 16, en la sede social del club. Colaborará con la comisión la señora María Eugenia Guillot Dufau de Catena. Las tarjetas pueden solicitarse por los teletonos 255572, 214359 y 246133.

Rotary Club

En la residencia de la señora Inés K. de Gulberg (Besares s|n., Chacras de Coria), se realizará hoy, a las 17, el té mensual de la Rueda Interna del Rotary Club Chacras de Coria. Prestarán su ayuda a la dueña de casa las señoras Carmen Genovese de Poli y Teresa Monfort de Pace.

Bridge y canasta

En el Club de Gimnasia y Esgrima se disputarán hoy dos torneos. A las 15.30, de canasta y a las 21.15, de bridge de ránking de parejas.

Enfermos

Se recupera de la intervención quirúrgica a que fue sometida la señora Amelia Fernández de Cantallejos.

—Es satisfactorio el estado de la señora Hebe Abraham de Salguero y el de su hija Carolina.

Misas y funerales

Se oficiarán misas:

Hoy, a las 20, en la parroquia de San Agustín, por el alma del señor Alberto M. Maradona Albarracín, al cumplirse un mes de su fallecimiento.

Hoy, a las 19.30, en la capilla del Colegio María Auxiliadora, por el alma de la señora Lina Moretti de Flor Alvarado, en el primer mes de su fallecimiento.

—Hoy, a las 20, en la basílica de San Francisco, por el alma del primer teniente de aviación Pedro Lino Crouzeilles, ofrecida por sus amigos.

—Hoy, a las 20, en la iglesia de la Compañía de Jesús, por el alma del señor Abelardo Alberto Calle.

—Mañana, a las 19, en la capilla del Colegio María Inmaculada, por el alma de la señora Otelia Barraquero de Villanueva.

—Mañana, a las 11, en la iglesia Santa Rita, del Barrio Cano, por el alma de la señora Olga Neily Herrera de Monteleone.

—Mañana, a las 19.30, en la iglesia San José, de La Paz, por el alma de la señora Dolores Alvarez de Díaz, al cumplirse un año de su fallecimiento.

—Mañana, a las 10, en la parroquia de Nuestra Señora del Carmen, de Godoy Cruz, por el alma de la señora Dioliria de las Mercedes Peñaloza de Marchena.

—Mañana, a las 10.30, en la iglesia de Nuestra Señora de Lourdes, por el alma del señor Atilio Ernesto Tornaghi.

Charlas para diabéticos

Hoy a las 10.45, en el aula magna del Hospital Central, continuarán las clases de la Escuela para la Salud del Diabético, que auspicia AMADI.

En esta oportunidad el podólogo Benito Roberto Maturano desarrollará el tema "El cuidado de los pies en el diabético". Se ha invitado a quienes padecen esa enfermedad, a familiares y público en general.

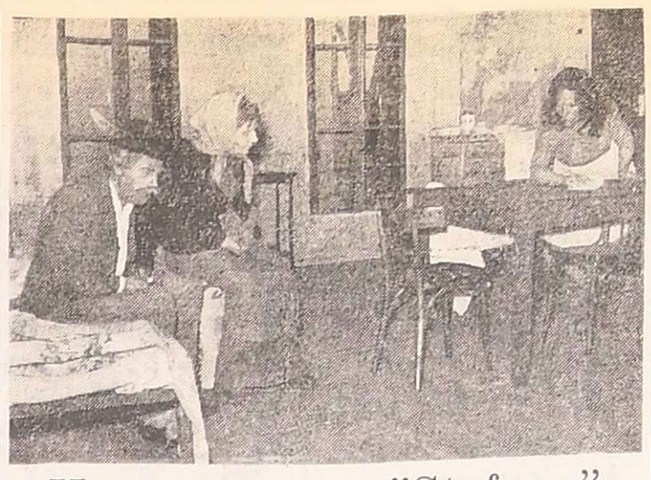

Hoy y mañana; "Stefano"

El elenco de la Escuela Superior de Teatro de la Universidad Nacional de Cuyo, sigue ofreciendo en su sede de Las Heras 430, la obra del autor argentino Armando Discépolo, "Stefano". Hoy a las 22 habrá una función y mañana, actuará a partir de las 21.30. Con dirección de Benito Talfiti actuarán Marcelo Duval, Estelvio Suárez Arfén, Luisa Gámez, Juan Palacios, Sergio Blanco, Josefina Otero, Raúl Farruche y María N. García. En la parte técnica se desempeñan Domingo Rodríguez, Guillermo Sagnier, Gabriel Guzmán y Elvira Melis. En el grabado durante una escena de la obra.

Opera bufa de Pergolesi será ofrecida hoy

Hoy, a partir de las 20, en el Liceo Nacional de Señoritas "Alfredo Bufano", Chile 1050, se ofrecerá la ópera bufa de Juan Bautista Pergolesi "La serva padrona", interpretada por Susana García Pithoud de Andrade (soprano), José Bonincegna (bajo) y el actor Walter Beltrán. El acompañamiento al piano lo efectuará la profesora Edith Peinado de Drago que, además, ofrecerá obras de ópera del período barroco, en los intervalos de la obra teatral.

La puesta en escena corresponde al actor Walter Beltrán y en el espectáculo colabora la profesora Elena Videla de Polizzi.

El público tendrá libre acceso a la sala.

Expidióse el jurado de un concurso de cuentos infantiles

Ha informado la filial Mendoza de la Organización Internacional del Libro Infantil y Juvenil, IBBY, que en el concurso que organizó esta entidad y la Editorial Guadalupe sobre el género cuentos infantiles, ha recaído el siguiente fallo: "Carmelo" de Susana López de Gomara; "Cidio y el príncipe del cua" de Stella Martínez y "Al increíble país de los ojos pos verdes" de Victorina Calassare de Fonteynes. Todos estos trabajos corresponden al premio único titulado "Christian Andersen".

El jurado estuvo formado Angela Blanco Amores de gella, Dora P. de Etchei y Martha A. Salotti. Las mencionadas serán public

Ciclo de Cine de Terro

Asilo del terr
Complementa:
Cuentos de ultratur
Hoy función a las 21. Mañana continuado desde las 17.45
CINE Selectro
Entrada $1.00

FIESTAS Y REUNIONES inolvidables
SALONES Lucero
AMBIENTES SUNTUOSOS
EXOTICOS JARDINES
CASAMIENTOS
CUMPLEAÑOS
CONVENCIONES
DESFILES
BDRA. DE LOS ANDES 921 SAN JOSE
ADM.: 9 DE JULIO 1138 - CDAD. TEL. 231210

CLUB HIPICO DE MENDOZA
HOY GRAN CENA SHOW..!
Con el mejor espectáculo de Mendoza y al mejor precio..!
Parque Gral. San Martín al lado del Servicio Meteorológico - RESERVAS AL TEL. 243999
Playa propia de estacionamiento
2|10 F|34648|2|10

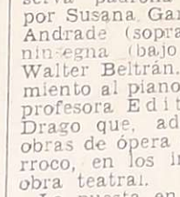
CASA "EL ÑANDÚ
GENERAL PAZ 289 TELEFONO 255504 MENDOZA
OFERTAS PARA LIMPIAR CON TODO..!
1 ESCOBA 3 facetas y 1 PLUMERO gris fino para muebles ..... $ 245,—
Además: Escobillones, escobas y cepillos para bodegas, por mayor y menor.
1|10

HOY CENTER
HOY GRAN SUCESO
¡UNA INTRIGA MORTAL LOS PERSEGUIA!
UN FILM POLICIAL LLENO DE ACCION Y SUSPENSO!
CARAVANA A VACCARÉS
Charlotte Rampling
David Birney
Michel Lonsdale
Marcel Bozzuffi
Manitas de Plata
Dirigida por Geoffrey Reeve
Tecnicolor
Proh. 18 años

Elegan's tu boutique
OFERTAS INAUGURACION
SALTA 786
GODOY CRUZ - MZA.

EL CASTILLO
Gran Cena Show en El Challao
MENU:
— Mayonesa de ave
— Lasaña
— Pollo con crema de choclo
— Vino (canilla libre)
— Postre - café
$ 750
Avda. CHAMPAGNAT (frente iglesia)
Reservas: 217393 - 253326
Domingos: Almuerzos
2|10 F|34567|2|10

La Taberna Baska
Sensacional Noche de Gala con Tango y Folklore
ROBERTO RIMOLDI FRAGA
Folklore en alto nivel
ROBERTO ACHAVAL
La voz del tango de Bs. Aires
LOS MANANTIALES
Folklorísimos
MARIANO MORENO
Picardía riojana
Y GRAN ELENCO
MAGIO
CORDOBA 226 - MZA
Reservas al 214913
2|10 F|34631|2|10

HOY Cena Show
con
ROBERTO RIMOLDI FRAGA
ROBERTO ACHABAL
LOS MANANTIALES
Miguel Angel Herrera
Mariano Moreno
RESTAURANT
LA CASA DEL LOBO
CLUB GIMNASIA Y ESGRIMA (Parque San Martín)
RESERVAS AL TELEFONO 216322

Restaurant
PACIFICO MUSICAL
HOY Presenta
Roberto Achával
La voz del tango de Buenos Aires
MARIANO MORENO
La alegría del folklore
LUCIA MORAN
La voz femenina del tango
JAVIER ALEJANDRO
La voz melódica de la canción
2 GUITARRAS ARGENTINAS
Bigo Reina en persona
Yohnny Trinidad
Catalogado por la prensa austral entre las primeras voces del mundo
LOS NOCHEROS DEL CAMINO
Folklore de alto nivel
MININA
Uruguay presente
LUCIA RANDALL
La chilenísima de la canción
MENU: Jamón crudo y cocido - Empanadas - Asado - Chivito a la parrilla - Pollo - Postre helado - Vino y soda a discreción ..... $ 850,-
PERU 2352 — PLAYA DE ESTACIONAMIENTO
RESERVE SU MESA AL 215954
2|10 C|994|2|10

HOY RESTAURANT Mi Rincon
GRAN CENA SHOW
Alberto Castillo
El Andariego
Luisito Robles
Teresita y El Pampeano
La Revista de la Risa
Pocho Barrios
el chilenísimo
MENU
Entrada Empanas Caseras MI RINCON
Pollo a la Brasa
Chivito a la Parrilla
Postre, Café, Te
Vino Canilla Libre
EMILIO CIVIT 277 - Mza. RESERVAS AL TEL. 230721
LOS DOMINGOS PASTAS CASERAS
2|10|F|3454

¡El despertar de una adolescente!...
YA SOY MUJER
Prohib. men. 18 años.
un film de MANUEL SUMMER
(Realizador de "ADIOS CIGUEÑA, ADIOS")
UN FILM CALIDO, HUMANO, DESENFADADO E INMENSAMENTE DIVERTIDO!
Dijo GENTE: GENT-Muy buena
COMPLEMENTA
ROMMY SHNEIDER - MICHEL PICCOLI
"LAS COSAS DE LA VIDA"
HOY EN CINE LAVALLE

COMEDOR ARABE
RESIDENCIAL SAN FELIPE
LORIA 5801 - CHACRAS DE CORIA
Viernes y sábados noche - Domingo todo el día
2|10 C|285|2

FRANCOIS TRUFFAUT
La Historia de Adela H.
(UNA HISTORIA DE AMOR)
PROHIBIDO MENORES 14 AÑOS
Con ISABELLE ADJANI
cine GRAN REX
EL CID
CHARLTON HESTON
SOPHIA LOREN
TEATRO CITY

RESTAURANTE LA POSTA
HOY SENSACIONAL LA ESTRELLA DE BUENOS AIRES
VIRGINIA LUQUE
El patio de la morocha
* Cuarteto del 900 * Los Hnos. Rosales
RITMO BAILABLE - RESERVAS CON TIEMPO
SAN MARTIN 1297 - G. CRUZ - MZA. - TEL. 72131
2|10

GUIA PROFESIONAL

MEDICOS

MAMOGRAFIAS
SENOGRAFO DE MOLIBDENO
Dr. J. M. Castillo
Dr. E. R. Briggs
Dr. P. P. Lémole
NECOCHEA 455
TURNOS: 256993
26|9 C|660|31|10

Dr. I. KALIMAN
CLINICO
Lunes a viernes 16 a 20 hs. Atiende mutuales. Sargento Cabral 706. Ciudad. Tel. 290500.
7|9 F|25447|Pte.

Dr. FERNANDO E. ALONSO
CLINICA MEDICA - DIABETES
Nuevo domicilio Consultorio: Chile 934 - Teléf. 243824.
15|9 F|27734|Pte.

Dr. OSCAR CAMINOS
MEDICO
Nuevo consultorio: 9 de Julio 1540. 1º Piso. Turnos 254793. 11 - 12.30 y 17 - 21 hs. Mutuales.
7|9 F|25809|Pte.

Dr. ANGEL C. NAVARRO
Cirugía - Atiende lunes, miércoles y viernes de 17 a 20 hs. Reserve turno. Alpatacal 2755. Teléf. 214325.
1|11 F|Pte.|A.

APARATO DIGESTIVO

Dr. DANILO FERNANDEZ
Cirugía - Aparato Digestivo. - 18 a 21 - San Juan 685 - 218511-291474.
23|9 C|785|22|10

Dr. JOSE MARTIN
Hígado. Vesícula. Vías Biliares. Páncreas. Diariamente 16 horas: Gral. Paz 173. Tels. 230174-242998.
9|9 C|071|072|8|10

Dr. ALBERTO D. BEKERMAN
UROLOGO
9 de Julio 1189 2º Piso. Dpto. 15. Turnos: 231915 - 247445.
20|4 F|62034|Pte.

DOCTOR
ANTONIO C. LINARES
UROLOGO
Martín Zapata 572 - Turno teléf. 231391.
18|9 C|314|17|10

Dr. IGNACIO J. ROMEO
CIRUGIA VIAS URINARIAS
Cirugía general. Diariamente desde 17 horas. Pedir turno. República de Siria 325. Teléfono 292220.
7|3 F|49557|Pte.

Dr. JOSE DANIEL LOPEZ LAUR
UROLOGIA
Consultorio martes y jueves. - V. Zapata 30. 2º P. Mendoza. Turnos: Tel. 245285.
22|9 C|202|21|10

PSIQUIATRAS

Dr. JULIO JOSE HERRERA
PROFESOR TITULAR DE PSIQUIATRIA
Pedir turno. Entre Ríos 226. Tel. 257255.
15|3 F|Pte.|A

VIAS URINARIAS

Dr. ALBERTO D. BEKERMAN
UROLOGO
9 de Julio 1189 2º Piso. Dpto. 15. Turnos: 231915 - 247445.
20|4 F|62034|Pte.

DOCTOR
ANTONIO C. LINARES
UROLOGO
Martín Zapata 572 - Turno teléf. 231391.
18|9 C|314|17|10

Dr. IGNACIO J. ROMEO
CIRUGIA VIAS URINARIAS
Cirugía general. Diariamente desde 17 horas. Pedir turno. República de Siria 325. Teléfono 292220.
7|3 F|49557|Pte.

Dr. JOSE DANIEL LOPEZ LAUR
UROLOGIA
Consultorio martes y jueves. - V. Zapata 30. 2º P. Mendoza. Turnos: Tel. 245285.
22|9 C|202|21|10

PSIQUIATRAS

Dr. JULIO JOSE HERRERA
PROFESOR TITULAR DE PSIQUIATRIA
Pedir turno. Entre Ríos 226. Tel. 257255.
15|3 F|Pte.|A

VARICES

Dr. SPINETTA REGUERO
Junín 218. Barrio Bombal. Tel. 244111.
Pte.

ESPECIALISTAS EN SEÑORAS

Dr. HUGO BRANDI
GINECOLOGIA Y OBSTETRICIA
San Lorenzo 226. - Turnos: 243286. Mutuales.
30|7 F|93026|Pte.

Dr. DAVID ELIGIO TORIANO
Embarazos - Partos - Mutuales. Lunes a viernes. Turnos 243490. España 756. Ciudad.
5|9 C|323|5|10

Dr. ANGEL VICTOR GIL
GINECOLOGIA Y OBSTETRICIA
Avda. España 603. Ciudad. Tel. 249270. Solicitar turno.
1|10 F|34173|Pte.

DOCTORA
MARTA GONZALEZ IÑESTA
Pedir turnos. Catamarca 83. Dpto. 38, 3º P. Tel. 291982. Part. 226294.
3|9 F|88099|Pte|A

ASMA Y PULMON

ASMA Y PULMON
Dr. CARLOS JOSE PUGA
Turnos teléfonos 245570 y 290479. Mitre 521. Dep. 2.
28|9 C|82,27|10

HOMEOPATIA

Dr. ALBERTO GRUENBERG
Atiende 4 - 5 Octubre. Retirar turnos lunes a viernes 16.30 a 20.30 hs. Marconi 780. Godoy Cruz
1|10 C|977|4|10

ESPECIALISTAS EN NIÑOS

CENTRO JEAN PIAGET
DIAGNOSTICO Y ASISTENCIA MEDICO PSICOPEDAGOGICA DE LACTANTES, NIÑOS Y ADOLESCENTES, LENTOS E INMADUROS. Estimulación Kinesiológica y Psicosensorial de bebés con retraso. Tratamiento Psicopedagógico en grupos de asistencia diaria. Dislexia. Actividades de Talles. Musicoterapia. Orientación Psicoprofiláctica del grupo familiar.
NEUROLOGIA INFANTIL
Dr. JUAN NOLI
SIQUIATRIA INFANTIL
Dr. RICARDO PIERRO
FONOAUDIOLOGIA
MONICA REPETUR
MAESTRAS ESPECIALIZADAS
ALICIA VIDELA
RAQUEL FIORENZA
PSICOMETRIA
SUSANA BARRAULT
KINESIOLOGIA
CRISTOFHERY DOUDEMENT
LABORTERAPIA
SUSANA BARTA
GIMNASIA REEDUCADORA
MARTA VALLEJO
DISLEXIA
PERLA SANJURJO
GRANADEROS 79 — CIUDAD.
De 16 a 20.
2|10 C|568|3|10

Dr. RICARDO PIERRO
Especialista en Psiquiatría y Psicología Infantil
9 de Julio 1160. Turnos: 258380 y 231919.
1|10 C|991|4|10

Dr. JUAN JOSE NOLI
NEUROLOGIA INFANTIL
REHABILITACION
San Juan 579 - Turnos 246018, de tarde.
1|10 C|991|4|10

GARGANTA NARIZ Y OIDO

Dr. LUIS E. MONETTI
10 - 12 - 18 - 21 horas. 9 de Julio 1050 Teléf. 249323. Particular: Teléfono 246661.
10|3 F|53157|Pte.

Dr. CORRALES
GARGANTA - NARIZ - OIDO
Solicitar turno. Perú 1251. Teléfonos: 257715 - 249447.
2|10 F|Pte.

ASMA Y ALERGIA

Dr. SALOMON BOUERI
Dr. EDUARDO PENA
Corrientes 39 - Teléfono 251591
11|8 F|98456|Pte.

Dr. ARNALDO S. BOERO
Enfermedades alérgicas. Atiende mutuales. Pedir turno. San Luis 307. Tel. 255591.
2|10 F|34564|Pte.

CIRUGIA ESTETICA

Dr. J. SANANES
Jefe de servicio Sala 1 Hospital Emilio Civit. Cirugía de nariz, mamas, adiposidades, injertos, quemados. Pedir turno. P. B. Palacios 1260 (Ituzaingo). T. 257319-251391.
7|3 F|Pte.|D

Dr. HUGO SALOMON
Unicamente cirugía estética funcional de nariz. Clínica Godoy Cruz. Godoy Cruz 333. Teléfonos 215951 y 215952. Mutuales.
Pte.|F|D

ESPECIALISTAS DE LA PIEL

Dr. ALBERTO J. GRINBERG
Enfermedades de la piel. Alergia dermatológica. Nueva dirección: 9 de Julio 1540. 1er. P. Turnos T. E. 254793.
7|9 F|25816|Pte.

Dra. ANA SMALIK
Ex médico Asistente Univ. Viena. Necochea 31, 1º P. Dpto. 5. - Turnos: Teléfono 225613.
23|9 C|354|20|10

Dr. RAUL FASCETO
ENFERMEDADES DE LA PIEL
Avda. España 866. Teléfono 244133
2|10 C|368|4|10

ALBERTO TORRES CORTIJO
MEDICO DERMATOLOGO
Av. Emilio Civit 43 (altos). Turnos: Teléfono 255356.
28|9 F|Pte.

OCULISTAS

Dr. ZALDIVAR
Dra. MISTELI
Nueva dirección: Av. Emilio Civit 685, Ciudad, Teléfonos: 257000 - 257100

Dr. M. MARCHEVSKY
OCULISTA
Consultas de 11.30 a 12.30 y de 16 a 20 horas. Rioja 1130, T. 247996.
23|3 F|94036|Pte.

CLINICA DE OJOS
Atendida por
16 Médicos Oftalmólogos
Auxiliares Técnicos Univers
Consultorio externo de 8 a
Guardias permanentes. Ciru
Internación. Atención de pa
lares y mutualidades. Av. E
888. Teléf. 248856. 18|3 F|425

ODONTOLOGI

VICTOR M. PICCION
Doctor en odontología. Ciru
boca y huesos de la cara.
viernes 10 a 12; martes, juev
18. Sanatorio Policlínico de
Tel. 243000. Part. 255547. 29|

HUESOS

Dr. VICENTE ARAG
TRAUMATOLOGIA Y ORTO
Rivadavia 430. Planta baja
1. Turnos: 246935 - 241777

ENOLOGO

SOLICITA Bodega de 65.000 Hl. de capacidad, ubicada a 75 Km. de Mza.

Se requiere experiencia mínima de 5 años.

Remitir antecedentes y pretensiones a:
"Bodega" (2) Poste Restante Diario LOS ANDES
2|10|C|788|3|10

SUPER OFERTA!

RENA - RIPIO - PIEDRA
$ 2.500
TELEFONO 226269
28|9|F|29457|4|10

LADRILLONES

$ 8,00 c/u.
Ripio y arena 6 mts. $ 2.900
TELEFONO 258156
1|10|C|025|4|10

CORRALON DELICIO HNOS.

CEMENTO	$	430
CAL 1ª calidad	$	200
ARENA 7 m3.	$	3.500
PALA PUNTEAR	$	800

RAMIREZ 2788
CIUDAD — MENDOZA
TELEFONO 230724
2|10|C|185|4|10

OFICIALES

Y MEDIOS OFICIALES CARPINTEROS
SE NECESITAN
DON BOSCO 75 - CIUDAD
Mendoza
1|10|T|1374|2|10

INSTALACIONES FRIGORIFICAS
viggiano

CAMARAS FRIGORIFICAS PARA:
frutas - verduras - carnes, etc.

Provisión y asesoramiento técnico:
AUTOMATIZACION Y CONTROLES INDUSTRIALES S.R.L.
9 de Julio 1030 - 2º piso - Local 10
Tel. 291727 - Mza.

IMPORTANTE EMPRESA NECESITA
Perito Mercantil

Con experiencia contable. Preferiblemente con conocimientos computación. Sueldo a convenir. Escribir a: Poste Restante (C) 27 Diario LOS ANDES.
1|10|F|34341|2|10

GILERA MACHO
175 cm3.
NUEVA. 1.800 Km. VENDO SABATTINI
Playa de estacionamiento
Catamarca 148 - Mendoza
1|10|F|34345|2|10

SE OFRECE

Alineador máquinas electrónica y mecánica, balanceador y elastiquero.
A PORCENTAJE
SAN MARTIN 6616
Mathieu Norte - Las Heras
2|10|F|181|2|10

SOMECA s.a.

SOCIEDAD MENDOCINA DE CALLS Y AFINES

OFERTAS

Griferia "CENTAURO" LINEA QUADRAS
Mezclador de Mesada
$ 6.400
Juego embutir de cocina
$6.050
JUEGO DE LAVATORIO a sopapa
$ 6.400
JUEGO DE BIDET 2 llaves y transf.
$ 7.050
JUEGO DE DUCHA 2 llaves y transf.
$ 10.900
YESO, LA BOLSA
$ 300

PRECIOS ESPECIALES A EMPRESAS CONSTRUCTORAS Y REVENDEDORES
URQUIZA 357 TEL. 2501
Y PARAGUAY 2532/44
TEL.: 232337 MZA.
2|10|F|2|

CEMENTO $ 430

CAL	$	210
RIPIO O ARENA EL VIAJE	$	3.000
SALPICRETTE .	$	840
TACURU	$	1.250

TODO PARA LA CONSTRUCCION
Corralón Villa Nueva - B. de os Andes 3675 - Tel. 260555. Villa Nueva - Guaymallén.
30|9|F|34119|4|10

IMPORTANTE EMPRESA
NECESITA
PERITO MERCANTIL

Con probada experiencia contable. Sueldo a convenir.

Escribir a: Pte. Rte. G.A. (31) Diario LOS ANDES.
1|10|F|34343|2|10

EMPLEADOS

Edad hasta 25 años. Estudios secundarios completos. Experiencia contable o administrativa, dactilografía, redacción propia, relaciones públicas.

Roque Sáenz Peña 1647
Las Heras - Mendoza
Horario 7 a 9
2|10|C|341|3|10

NECESITO CONTRATAR

Dos Motoniveladoras
por 30 meses
Un Cargador Frontal
por 18 meses
9 de Julio 1221 - Mendoza
2|10|F|34662|3|10

Arados Parraleros

NUEVOS de 4 y 6 Rejas

LIQUIDO — LOS MEJORES PRECIOS
Tropero Sosa 896 - San José - Gllén. - Mendoza
1|10|F|34339|2|10

EMILIO BENTURINO

Avda. COLON 669 - Mendoza — MARTILLERO PUBLICO — Teléfonos 248730-244335

POR ORDEN DE VARIOS REMITENTES

Gran REMATE Sin Base

HOY SABADO a las 17,30

En Avenida COLON 669 - MENDOZA

Heladeras; televisores; combinados; máquinas de coser; lavarropas; máquina de calcular "Olivetti" mod. Multisuma 20 y otra de sumar eléc. también "Olivetti" y otras; ventiladores; bicicletas plegables y otras; máq. fotográfica; radios; licuadoras; pistola clava pernos con accesorios; máquina circular portátil como nueva; 50 sierras importadas; coche BB; mostrador carnicero con gancheras; jgos. de dormitorios; jgos. de comedores; jgos. de living; aparadores; mesas; sillas; vitrinas; roperos; camas; colchones; cómodas; toilet; mesas de luz; cantidad de materiales para demolición; jgos. de jardín; ropas nuevas y usadas; elementos varios, etc., etc.

VISITE EXPOSICION HASTA HORA DE REMATE
Martillan: E. VENTURINO y L. H. TRIONE
2|10|F|34573|2|10

IMPSA

INDUSTRIAS METALURGICAS PESCARMONA S.A.I.C.F.
Ceretti 244 - Godoy Cruz - Mza. - Tel. 220 007-194-213

NECESITA
Oficial Para
Mantenimiento Industrial

REQUIERE:
Experiencia acreditada mínima cuatro años

OFRECE:
Estabilidad en el empleo.
Remuneración acorde con capacidad.
Posibilidades de progreso.

Presentarse: de 8 a 10 horas - Días hábiles
1|10|F|34333|2|10

CEMENTO $ 430

Todo para la Construcción
Godoy Cruz 3171 - Villa Nueva - Teléfono 261689
5|9|F|25115|Pte

LADRILLONES

$ 8,50 c/u.
ARENA y RIPIO
6 Mts. $ 3.000
PEDIDOS TELEF. 262109
27|9|C|964|2|10

RECIBIMOS USADOS

Botes - Lanchas - Trailers
Motores Fuera de Borda
Casas Rodantes - Carpas

En consignación para su venta
DEPORTES PERITO MORENO
PERITO MORENO 600 - G. CRUZ - TELEFONO 226464
2|10|F|29606|3|10

ALMACIGOS DE CEBOLLAS

Valenciana sintética Nº 1. Vendemos. "Bodega Gaberione". Carril Rodríguez Peña y Nueva Ruta de Acceso Este - Coquimbito - Maipú - Mendoza.
2|10|F|34700|3|10

60 NIDALES

Para gallinas vendo, marca "T magro", 10 bocas, de chapa galvanizada.
LISANDRO MOYANO 2200
El Plumerillo (Las Heras) Mendo
2|10|F|34624|3

SE NECESITAN

4 medio oficiales albañiles, 6 ayudantes, para obra en Tupungato. - Presentarse sábado 8.30 - 11.30 hs. - San Lorenzo 444 - P.B. - Oficina 1 - Mendoza. 2|10|C|471|2|10

AVISOS CLASIFICADOS

Compra y Venta de Propiedades

COMPRA Y VENTA DE PROPIEDADES
INMOBILIARIA RUFFOLO
Martillero Público y Corredor Comercio
RAFAEL RUFFOLO CERVINO
Salta 792 Godoy Cruz.
Teléf. 225571

Ref. -4132- Departamentos a estrenar en G. Cruz, sobre calle Salta, a 50 mts. de Administración de YPF, amplio living, cocina comedor, 3 dormitorios, patio o terraza. Parte contado, saldo plan banco.

Ref. -4229- Sobre calle San Martín de ciudad al 3.000, amplia casa, superficie 780 mts., gran living, 4 habitaciones, cocina, baño completo, resto jardín tipo parque. Valor pesos 6.500.000, amplias facilidades de pago.

Ref. -4210- amplia casa sobre Patricias Mendocinas, hall, living comedor, 3 dormitorios, cocina comedor, amplio patio, cochera. Valor $ 5.000.000, vendemos o permutamos.

Ref. -4212- Confortable casa antisísmica, sobre calle O'Higgins de G. Cruz, sup. 300 mts., living comedor, 3 dormitorios, amplia cocina, habitación de servicio, garaje y jardín, vende o permuta por casa más amplia.

Ref. -4213- Casa mixta sobre calle Colón de G. Cruz, 500 mts., living comedor, 3 dormitorios, baño intermedio, cocina comedor, amplia cochera, con más, un departamento con dos habitaciones y dependencias. Valor $ 4.000.000, con facilidades.

Ref. -4192- En calle Patricias Argentinas de Gutiérrez (Maipú), casa de construcción mixta 280 mts., 3 habitaciones, cocina, amplia galería, cochera, vendemos por el valor del terreno, valor $ 1.800.000, con amplias facilidades de pago.

Ref. -4199- Casa mixta 200 mts. calle Independencia de Las Heras, 3 habitaciones, cocina comedor, amplio galpón, entrada para vehículo, valor pesos 1.500.000, con amplias facilidades.

Ref. -4219- Sobre Pasaje Rodrigo de G. Cruz, casa de 100 mts.2, amplio living, sala de estar, 2 dormitorios, cocina comedor, baño instalado, calefacción de servicio, amplia cochera, valor $ 3.500.000, recibimos casa con menos suficiente.

Ref. -4178- En ciudad sobre calle Ituzaingo, 480 mts. de superficie, con habitaciones en regular estado, lo más ideal para la industria o depósito, vendemos por el valor del terreno. Más informes de estas interesantes ofertas en nuestras oficinas, el lunes en horario de comercio.
2|10|F|29576|2|10

A PROPIETARIOS directos compramos o permutamos casas, departamentos, negocios, lotes, terrenos, fincas, campos incultos, estancias, galpones, locales para satisfacer pedidos reales. Ofrecer a C. H. Barrera Oro y J. P. Landart, Alitre 1378. - T.E. 257726, Mendoza. 5|9|F|24902|Pte.

A PROPIETARIO compramos casa, departamento, lote o finca, Godoy y Peralta. Máxima seriedad inmobiliaria. Gutiérrez 585. Teléfs. 258543 - 251597.
1|10|F|34231|9|10

A. MINNI mañana publica sus avisos como de costumbre, con importantes novedades. Lea y compruebe. Bandera de los Andes 2829. 2|10|F|35053|2|10

A ESTRENAR antisísmica 2 dormitorios. Barrio Santa Ana. Vendo. Mtire 1456. Ciudad.
30|9|C|855|2|10

A PROPIETARIO vende casa, Colón 423, Godoy Cruz. Tiene tres dormitorios, comedor, baño instalado, cocina, habit., baño Serv. Garaje, galería cerrada, jardín. Superficie 200, cubiertos 175. - Precio total 2.500.000, financio 40%. Llaves: San Martín 76, Godoy Cruz. Teléfono 225684.
2|10|C|351|2|10

A ESTRENAR gran oportunidad, vendo 2 casas 120 m2 cubiertos 210m2, terreno. A metros Avda. Acceso. 50 % contado, saldo a convenir. Total $ 6.800.000. Teléfono 231618. Sarmiento 165, 3º P. Of. 326. De 9 a 12.30 hs.
2|10|C|400|10|10

A - CASA mixta, sobre Boulogne Sur Mer, a 2 cuadras del Parque, con todos los servicios, superficie 500 m2., zona residencial. Contado y facilidades. Tratar: Suipacha 814. Mendoza.
2|10|C|437|3|10

A ESTRENAR vendo, antisísmica, dos dormitorios, amplio living, garaje, cocina, pavimento. Pedro del Castillo 2796, San José. Total 300 millones; contado 40%; saldo convenir. Recibo coche, Falcon, Dodge, 70 adelante. Tel. 260372.
2|10|C|569|3|10

A VENDO casa. Correa Saa 588, San José, Guaymallén.
2|10|F|29610|3|10

A. TINGLADO con terreno 330 metros. Vendo o permuto por máquina cargadora. Ver y tratar en Pirovano 690. Tel. 227389. - G. Cruz.
2|10|C|533|3|10

A. PARTICULAR vendo casa con terraza, 3 dormitorios, a terminar. Ver y tratar en Pirovano 690. Tel. 227389 - G. Cruz.
2|10|C|533|3|100

A. VENDO magnífica casa sobre Patricias Mendocinas, comedor, cocina, 3 habitaciones, baño, garaje, 2 habitac. servicio. Teléfono, todos los servicios. Mitre 1354. Tel. 215034.
2|10|C|562|2|10

A. VENDO casa y galpón tinglado en Las Heras, 3 habitac., living, cocina comedor y dependencias en contrucción. Mitre 1354.
2|10|C|562|2|10

A MINNI vende 20.000.000 m/n., finquita 3 1/2 has., riego, casa, altura dintel en Corralitos, Bandera de los Andes 2829.
2|10|F|35031|2|10

A MINNI vende casa en Godoy Cruz a metros de San Martín Sur, 20.000.000 m/n. y vehículo. Bandera de los Andes 2829.
2|10|F|35030|2|10

AMPLIO local sobre Colón vendo contado, facilidades, Mitre Nº 682, 2do. Piso.
1|10|C|095|2|10

ANTISISMICA nueva, total pesos 2.300.000, Godoy Cruz, 3 dormitorios, cochera, patio, facilidades, 2 casas nuevas. Trapiche. Patricias Mendocinas 1071, oficina 7. Ciudad. 1|10|F|29514|4|10

ANTISISMICA 5ta. Sección. 1 dormitorio y dependencias, con todos los servicios Vendo o Permuto. Tratar: Suipacha 814. Mendoza. 2|10|C|437|2|10

ANTISISMICA Sexta Sección. 1 dorm. y dependencias, con todos los servicios. Contado y facilidades. Tratar: Suipacha 814. Mendoza. 2|10|C|437|2|10

ANTISISMICA ciudad, 2 plantas. Barrio Monasterio María, 3 dormitorios. Dependencias servicios total 5.900.000. Navarro. 251410.
2|10|T|01449|2|10

ANTISISMICA nueva pegada Barrio Bombal vende particular otra Avenida San Martín 247. Godoy Cruz. Recibe menor. Teléfono 222220.
2|10|T|01443|2|10

AMPLIA casa con salón en centro San Rafael, vendo. Lamadrid 333. Ciudad.
2|10|C|393|2|10

ANTISISMICA chica vende dueño, $ 950.000, contado, saldo convenir, recibo auto. Félix Suárez 884. Villa Nueva.
2|10|C|452|3|10

ANTISISMICA 6ta. Sección, vendo o permuto, 3 dormitorios, dependencias. Recibo casa o departamento menor precio. José Federico Moreno 1575.
2|10|F|34692|4|10

ANTISISMICA 3 dormitorios, Godoy Cruz, anticipo 120.000.000. - Recibo automóvil. José Federico Moreno 1575.
2|10|F|34689|4|10

APURADO vendo casa pegada Barrio Bancario. 190 millones. - 223602 - 225579. 2|10|C|486|2|10

AMPLIO salón para negocio vendo, con casa seis habitaciones, 3 baños, cocina, garaje, formando esquina. Tratar: Perito Moreno 160. Godoy Cruz.
2|10|F|29603|2|10

APROVECHE, lote Luzuriaga, 12x 27, zona urbanizada $ 250.000. Hay otro colindante esquina, igual medida. 227011.
2|10|F|29563|2|10

APROVECHE por ausentarme vendo casa mixta, 2 dorm., 1|com., c|comed., baño, galería cerrada etc. a 300 mts. Barrio Sta. Ana sobre G. Cruz al 7073. Tratar en la misma Godoy Cruz 7073 esq. Bs. As. Buena Nueva - Gllén.
2|10|C|535|3|10

ANTISISMICA nueva, vendo en San José sin intermediarios, 2 dormitorios, cochera, patio y demás dependencias. Atiendo sábado y domingo de mañana. Matienzo 1494 San José. Teléfono 215869. Lunes: Sr. Casteller, teléfono 242338.
2|10|C|550|3|10

ANTISISMICA vendo en San José sin intermediarios, 3 dormitorios garaje, patio y demás dependencias. Atiendo sábado y domingo de mañana. Matienzo 1494. San José - Teléfono 215869. Lunes: Sr. Casteller, teléfono 242338.
2|10|C|550|3|10

BARRIO La Pequeña de Giol, vendo casa material, todos servicios, pileta natación. Díaz Huglich. - Juan Giol 91. Teléf. 972730. Gutiérrez.
2|10|C|293|3|10

B. SUR MER. Joaquín V. González, ciudad. Antisísmica tres ambientes. Entrada vehículo, 405 m2. Contado $ 2.000.000, saldo facilidades. Contini: 248101.
2|10|C|417|3|10

CASA con amplio salón esquina en Barrio Santa Elvira. Vendo. Total $ 120 millones m/n. con facilidades. Mitre 1456. Ciudad.
30|9|C|855|2|10

CASA corte antiguo sobre calle Olascoaga Cdad. 400 m2. Vendo - Permuto. Mitre 1456. Ciudad.
30|9|C|855|2|10

CASA interna, 4 habitaciones, entrada por garaje, vendo, Benavente 4457, Villa Nueva T. 261155.
1|10|F|34430|2|10

CASA 3 dormitorios, 2 baños, cocina comedor, dependencias servicio, todos los servicios, vendo. Benavente 4457, Villa Nueva, T. 261155. 1|10|F|34432|2|10

COMERCIAL y vivienda vendo casa, Jujuy - Ituzaingó. Particular. T. 253738. 2|10|C|263|2|10

CASA categoría con todos los servicios en Luján, vendo o permuto por departamento en ciudad Montevideo 271. - Teléfono 248954. Mza. 2|10|F|34654|2|10

CASA Colonial Español a 50 mts. calle San Martín, Cdad. Precio oportunidad. Montevideo 271. Mendoza. 2|10|F|34653|2|10

COMPRO a propietario casa, departamento en Godoy Cruz. Quiroga. Tel. 222508.
2|10|F|34643|4|10

CASA 4 habitaciones amplias, amplio patio, garaje 25 de Mayo casi Las Heras Cdad. $ 3.180.000 (contado. Llaves. Salta 2818 Ciudad.
2|10|C|386|3|10

CASA mixta Dorrego, sobre pavimento, agua, luz, gas natural, cloacas, teléfono, vendo pesos 1.500.000 saldo convenir. - Félix Suárez 884. Villa Nueva.
2|10|C|452|2|10

CON $ 1.100.000 vendo oficina amueblada, teléfono, aire acondicionado. Sarmiento 45. Oficina 55. 1er. Piso. 2|10|C|477|2|10

CON $ 600.000 contado, saldo cuotas vendo casa ladrillo, desocupada, Barrio Cooperativa San Martín. Félix Suárez 884. Villa Nueva. 2|10|C|452|3|10

CASA 3 dormitorios, dependencias, Godoy Cruz. Anticipo 70.000.000. José Federico Moreno 1575.
2|10|F|34686|4|10

CHACRAS DE CORIA, fracción 1.000 m2. Pueyrredón 2431. Chacras. 2|10|C|797|2|10

DUEÑO vende casa antisísmica, 3 dormitorios. - demás dependencias en Las Heras, cerca ciudad. Contado y facilidades. Acepto automotor del 70 en adelante. Tratar Paso de los Andes 143, Ciudad.
19|10|T|1377|2|10

DEPARTAMENTO en Godoy Cruz 2 habitaciones, total 65 millones m|n.. Vendo. Mitre 1456. Cdad.
30|9|C|855|2|10

DEPARTAMENTOS 1 dorm., 1|comedor, cocina, baño, chiche. Otro 3 dorm., 1|comedor, com.| diario, cocina, dependencias, servicio balcón placares, parquets. Ver de 16.30 a 20 horas en Mitre 521, 4to. Dpto. 33.
1|10|C|880|2|10

¿DESEAN vender o comprar propiedades? Entrevisten a profesional habilitado, consultando sin compromiso al Martillero Angel Lencinas - San Luis 355 - Mendoza. 29|9|C|536|14|9

DEPARTAMENTO céntrico, 3 dormitorios, comedor, cocina, dependencias. T|$ 3.000.000, c|facilidades. Vendo o permuto por propiedad en Mar del Plata. Tel. 217173. 2|10|C|324|4|10

DUEÑO vende casa en buenas condiciones en calle B. O'Higgins 2661. Las Heras.
2|10|C|265|2|10

DEPARTAMENTO interno vendo Aristóbulo del Valle 1082. Pedro Molina. (Guaymallén).
2|10|C|397|3|10

DE PARTICULAR a particular, permuto casa a terminar 80 mts. cubiertos por lote amplio en gran Mendoza, tratar al Tel. 241944. Domingo de 10 a 19 hs.
2|10|T|01457|3|10

DEPARTAMENTO San Martín y Sarmiento, amplio ambiente, cocina, baño, ideal profesionales, empresas, 9 de Julio 1030, Local 3, ciudad.
2|10|F|35033|2|10

DUEÑO vende Villa Nueva, casa antisísmica, 2 dormitorios y dependencias, como nueva, supergás, 1.500.000 saldo convenir, micro 51 puerta, sin intermediarios. Llaves: Italia 4035. Villa Nueva.
2|10|F|35046|3|10

EN GODOY CRUZ calle Chacabuco, 1 cuadra Av. San Martín. Vendo casa, 3 dormitorios, dependencias de servicio, patio, garaje. Total 400 m2. de terreno. Acepto permuta. San Martín 401 Godoy Cruz. T. 220535.
1|10|F|29518|2|10

EN MAIPU, Barrio Ciancio, vendo casa 3 dormitorios, desocupada, contado y facilidades. Díaz Huglich. Juan Giol 91. Tel. 972730. Gutiérrez. 2|10|C|293|3|10

ESCRITORIO edificio bancario, teléfono aire acondicionado. Vende ENTENTE. 291239.
2|10|C|375|2|10

FINCA, 3 de Mayo, vendo 10 Has., viña, olivares, casa, tractor, agua corriente, luz, supergás, asfalto, micro puerta, $ 12.000.000. Posesión inmediata. Maure 348. Tel. 257223. 2|10|C|143|2|10

FINCAS: Lavalle 50 H. 2 pozos, galpón, alfalfa, quinta, chacra, asfalto. Recibo equipo transporte. Nueva California 43 H. asfalfa, chacra, pozo, casa. Gustavo André. Lavalle 105 H. campo. Córdoba 45.
2|10|C|408|2|10

FINCA 10 hectáreas, Costa de Araujo, derecho agua, parral, viña, casa, luz a conectar. Anticipo 120.000.000. José Federico Moreno 1575. 2|10|F|34680|4|10

GRAN oportunidad: Casa estrenar Chacras de Coria c|pileta natación. Montevideo 271. Mza.
2|10|F|34556|2|10

GALPON de 200 m2. mínimo necesitamos para taller metalúrgico. Llamar horario de comercio Teléfono 240348.
2|10|C|547|3|10

INCREIBLE: Vendo terreno 3.500 mts. zona Industrial s|Carril Rodríguez Peña. - Montevideo Nº 271. Mendoza.
2|10|F|34657|2|10

LOTE: Compro, lugar sin pretensiones, p|contado. Teléf. 242917.
1|10|C|68|3|10

LOTES vendo, 200, 300 y 350 m2. con agua de surgente, en pleno centro de Los Corralitos, desde $ 120.000 total. Di Benedetto. - Los Corralitos. Gllén
2|10|C|140|3|10

LOTES en venta. Gomensoro Esq. San Lorenzo. Tratar: Colón 1407. Guaymallén. Mza.
2|10|C|158|159|4|10|D

LUJAN, barrio Las Azucenas, desocupada, casa antisísmica, impecable, living-comedor, 3 dormitorios con placares, baño, cocina, garaje, lavandería, patio - jardín. Parte contado pesos 2.000.000 resto convenir. Bandini vende: San Martín 677. Telefono 980282. Luján. 2|10|F|34592|3|10

LOTE barrio Gas del Estado, Trapiche, sobre calle Chubut 1518, Godoy Cruz, parte contado pesos 300.000, resto facilidades convenir. Bandini vende. San Martín 677. Tel. 980282. Luján.
2|10|F|34590|3|10

LOTE ciudad excelente ubicación 440 m2. (9x48) total. 1.800.000. Navarro. 251410.
2|10|T|01451|2|10

LOCAL comercial, Sexta, 5 x 8, mitad contado, saldo automotor. - Jorge Calle 208, Ciudad.
2|10|C|590|2|10

LOTE 351 m2 Las Heras $ 350.000 mitad contado y facilidad 1 año. Charcas 2685, Barrio Santa Elvira, Dorrego.
2|10|F|35032|2|10

MAR DEL PLATA vendo o permuto chalet nuevo por similar Mendoza - Tel. 217913.
1|10|C|948|3|10

OFREZCA o compre su inmueble a inmobiliaria responsable..., una de ellas: Benturino. Colón 669. Teléfonos 246927 - 227629. Lugones. 28|9|F|33401|2|10

PERMUTO o vendo casa mixta con un departamento, corte antiguo, 600 m2. en Godoy Cruz. Recibo camión o camioneta 70 en adelante y o materiales de construcción. San Martín Sur 80. Godoy Cruz.
1|10|F|29534|3|10

POR VIAJE urgente c/v. Castillo 2400, 2 plantas 3 dorm., dep., teléfono. Precio m$n. 350.000.000 c/facilidades. Canizo Puebla. - Llamar de 8.45 a 12.30 horas, y de 16.15 a 20 horas. Telefono 247398. 2|10|F|34599|2|10

PERMUTO departamento 2 dormitorios. España 2380, Ciudad, por similar, menor o casita céntrica. Tel. 217848. 2|10|C|266|2|10

POR VIAJE vendo departamento céntrico, 2 dormits., living comedor cocina, baño, baulero, aire acondic. Montevideo 271. Mendoza. 2|10|F|34655|2|10

PROVEGEM vende: casa en Carrodilla, tres domitorios, cocina, living comedor y baño. España 1224. Teléfono 251658.
2|10|C|636|5|10

SE VENDE 9 hectáreas Tunuyán, ideal para forestación, tratar: B. Escalada 928. Dorrego.
2|10|C|70|2|10

URGENTE, particular vende, casa de material; interna, cochera, patio, comedor, cocina, baño y dos habitaciones. Laprida 1561, Villa Hipódromo, Godoy Cruz.
2|10|C|583|2|10

VENDO lote Barrio La Floresta 210 m2., buena ubicación, tratar: Capranés 373. La Floresta. Guaymallén. 1|10|C|005|2|10

VENDO lote en Barrio Coop. Tomás G. Cruz, 6to. plan. Donado 326, primer Barrio Empleados de Comercio - Villa Nueva.
1|10|F|29434|3|10

VENDO casa con galpón, todos los servicios, 600 m2, con entrada de camiones, Santa Fe 465.
1|10|C|134|2|10

600 HAS. terreno virgen, excepcional calidad. Vendo, permuto por lote, bien ubicado o camión Diesel. Ubicado en distrito El Divisadero, Chapanay. Cervantes 1557 - Godoy Cruz.
1|10|T|01241|3|10

VENDO casa interna amplia; parte contado. Recibo automóvil mediano buen estado. Facilidades. Avellaneda 254. Las Heras. 2|10|C|330|3|10

VENDO 2 departamentos internos, dos habitaciones y demás dependencias, con todos los servicios. Sgto. Cabral 938. - Godoy Cruz. 2|10|C|946|2|10

VENDO casa chica, Oruro esquina Paraná, Gllén, $ 500.000 contado, saldo 24 meses de 32.000 sin interés. Tratar: Bolivia 3360. Cdad.
2|10|C|336|4|10

VENDO, en Gustavo André, Lavalle, 800 metros viñedos Gaberione; 12 hectáreas 1/4, enmaderada, 2 alambres, resto lista para sembrar, pozo 108 metros, motor Husse 4 pulgadas, hay casa, contado y facilidades. Díaz Huglich. Juan Giol 91. Teléf. 972730. Gutiérrez. 2|10|C|293|3|10

VENDO mi amplia y cómoda casa cerca Barrio Bombal, T. 246347.
2|10|C|294|2|10

VENDO casa con tres departamentos, 550 m2., s|calle O'Brien de Guaymallén, 1/2 cuadra F. C. Belgrano, excepcional ubicación, no acepto intermediarios. Tratar: Pedernera 1076. San José. Mendoza. 2|10|C|306|3|10

VENDO, pleno centro Maipú, casa todos los servicios, salón para negocio, contado, facilidades, se recibe automotor. Díaz Huglich. Juan Giol 91. Tel. 972730. Gutiérrez. 2|10|C|293|3|10

VENDO o permuto casa antisísmica en Potrerillos. Teléfono 261778.
2|10|C|526|2|10

VENDO o permuto finca 9 Has. con casa, 3 Has. viña, 2 1/2 frutales, pozo, derecho definitivo de riego. Teléfono 261773.
2|10|C|526|2|10

VENDO casa desocupada. Juan E Serú 131. Teléf. 290430. Barrio Bombal. 2|10|C|543|3|10

VENDO casa a estrenar, 3 dormitorios, zona Trapiche y Lote en Las Vegas, La Plata 327 Mza. Tel. 250951. 2|10|C|517|3|10

Compra y Venta de Negocios

ALQUILO despensa céntrica, maquinarias, 2.600.000 mensuales. - José Federico Moreno 1575.
2|10|F|34677|4|10

CON $ 1.300.000 entrego importante negocio comestibles con posibilidades de grandes anexos. De 9 a 13 y 16 a 19 hs. Sarmiento 45. Of. 55. 1er. piso.
2|10|F|477|2|10

KIOSCO y despensa. Vendo Alberdi 477, Ciudad.
2|10|C|377|3|10

RESIDENCIAL céntrica, con propiedad, antisísmica, 10 habitaciones, baño privado. Recibo permutas. José Federico Moreno 1575. 2|10|F|34683|4|10

VENDO taxi modelo 1975, gasolero, parada céntrica. Espejo 747. Ciudad. 28|9|C|107|2|10

VENDO residencial urgente. Amengual 1534. V. Hipódromo. - Godoy Cruz. 1|10|C|959|3|10

VENDO negocio repuestos automotor por no poder atender. Con teléfono, bien ubicado, en Luján; anexo taller de frenos y campanas. Sin llaves de negocio. Vergara 113, Godoy Cruz. Mendoza - Teléfono 225426.
2|10|T|1423|3|10

VENDO dos mercaditos, excelente clientela, vivienda muy comoda en alquiler. Tratar con su propio dueño. Libertad y Pampa. Villa Nueva - Guaymallén. 2|10|C|319|3|10

VENDO pequeña residencial, contrato transforma alquiler en seña negocio mayor. Rufino Ortega 2|10|C|509|2|10

VENDO, permuto carrito bar, con todas las instalaciones, excelente ubicación, Tel. 227170.
2|10|C|510|2|10

Compra y Venta de Muebles

A. SELLA. Tel. 247447 - Martillero. Tiburcio Benegas 776, ofrezca muebles, artículos hogar, máquinas usadas; dinero en el acto. 11|2|F|6972|Pte.

A. BENTURINO Tel. 244335-248730 ofrezca muebles, antigüedades, artículos en general. Colón 669. 3|3 Pte

A AMITRANO - Martillero. Teléfono 247711, Aristides Villanueva 332, ofrezca muebles, antigüedades, maquinarias artículos generales. Pagamos mejor Anticipamos dinero. 9|6|F|2375|Pte

ATENCION fábrica ofrece comedores frailleros auténticos, completamente tallados a mano. Precios más bajos del país. Domingo medio día, Salta 2455. Ciudad, teléfono 214050.
2|10|T|1430|3|10

ABSOLUTAMENTE GRATIS!
Cárgue su encendedor inclusive CRIKET...!
"EL TRIANGULO DE ORO"
NECOCHEA 40 — LOCAL 2 — MZA.

DUEÑO vende muebles. T. 220337. 2|10|C|521|3|10

PARTICULAR vende juego dormitorio, sin estrenar. Catamarca 395. Ciudad. 1|10|C|002|2|10

A JEEP 58, motor 0 km., vendo permuto. Godoy Cruz y Avellaneda, Villa Nueva.
1|10|F|34476|2|

A RAMBLER 66, vendo o permuto. Godoy Cruz y Avellaneda, Villa Nueva.
1|10|F|34474|2

A PEUGEOT 66, impecable, vendo o permuto. Godoy Cruz y Avellaneda, Villa Nueva.
1|10|F|34472|2

A DODGE Coronado 69, vendo permuto. Godoy Cruz y Avellaneda, Villa Nueva.
1|10|F|34484|2

A RURAL Rambler 63, vendo permuto. Godoy Cruz y Avellaneda, Villa Nueva.
1|10|F|34482|2

A CHEVROLET 62-64, impecable vendo o permuto. Godoy Cruz Avellaneda, Villa Nueva.
1|10|F|34480|2

A - FIAT 600 72 y 69. Impecable vendo-permuto. - Jose Federico Moreno 1545. Ciudad.
2|10|C|299|

A - FIAT 128, 72, lindísimo, permutas. Quintana 4377. - Nueva. 2|10|C|314|

A PEUGEOT 404-68, 2da. mano muy bueno, permuto. Rural auto grande o camioneta, facilidades. Guiraldes 466, Godoy rrego. (Espejo al 1000). Teléfono 242585. 2|10|T|1455|

A PARTICULAR vendo mi Fiat 68 de Lujo, buen estado, Cdad. Teléfono 226513.
2|10|T|1445|

A CUPE Torino 1973, nuevita, pocos, permuto. Lamadrid 33 Cdad. 2|10|C|339|

A OPORTUNIDAD Fiat 1500, vendo. Güemes 239. Planta Godoy Cruz. 2|20|C|332|

A - 128/73, muy bueno, vendo permuto mayor menor valor. San Martín 37. Las Heras.
2|10|T|1474|

A MOTO 125 c.c. vendo. 1454. Ciudad. 2|10|T|1447|

A 8 MILLONES Gordini 65 y tas. Quintana 4377. Villa Nueva.
2|10|F|35038|

A. 128 - 72 impecable, vendo, bo permutas. Tiburcio Benegas 350. Godoy Cruz.
2|10|F|29583|

A VALIANT IV mod. 66; Peugeot mod. 69, impecables, vendo, cilidades. Sta. María de Oro San José. Gllén. 2|10|C|543|

A CAMIONETAS Chevrolet mod. 1972, 1969 y 1967. Interés 4 facilidades, permuto. San guel 1885. Las Heras.
2|10|C|668|

A JEEP modelo 1966. 1962 y carrozados, nuevitos, contado facilidades. San Miguel Las Heras. 2|10|C|668|

A VENDO camión Dodge mod. 1969, frenos aire, volquete, cibo permuta. 9 de Julio Ciudad. 2|10|C|668|

A VENDO Siam Standard total. Espejo 836. Las Heras 2|10|C|668|

ATENCION: Fiat 600-63 liquido con $ 6.000.000 y facilidades. Recibo motoneta. Coronel Plaza 655.
2|10|T|1447|

AUTOMOVILES: Peugeot 504, 403; Fiat 125, 128, 600; varios; Dodge 1500; Torino Valiant; Rambler; Renault; troen; Ami; Mehari; 2 Pick-Ups, Jeeps, Rurales, miones. Todas las marcas, delos, necesidades, posibides. Unico supermercado dos. Miguel Angel Ricciel Luis 540. 22|9|C|629|

AUTOMOVILES compro modelo 1960 en adelante, pago con San Miguel 1885, Las Heras
29|9|C|61|

APURADO compro auto chico trego Motocarga Siambretta ferencia convenir. Paso de Andes 702. Ciudad.
1|10|T|01333|

AMBULANCIA Ford 59, Cruz y Avellaneda, Villa Nueva.
1|10|F|34451|

ACOPLADO Helvética, super no, 8 mts. largo, 3 ejes, nuevas, carrocería alta, Benavente 4457, Villa Nueva 261155. 1|10|F|3446

ACOPLADO Helvética 10 das vendo. Gomería El Cervantes 1557.
1|10|T|1411|

AUTOMOVIL Renault Gordini 1965 vendo. 80.000 contado, convenir. Salta 1893. Ciudad.
1|10|T|01397|

AUTOMOVIL Rambler 1963, pecable vendo, 220.000. - 1893. Ciudad. 1|10|T|1398|

AUTOMOVILES: Fiat 1.600, Peugeot 403, 1957, vendo-permuto, facilidades.. 9 de Julio 2|10|C|32

APROVECHE 5 cubiertas con maras 165 x 15. Laprida 1 Ciudad. 2|10|C|

APROVECHE hoy coche Opel kor M. 60 de 4 puertas, exte estado. Laprida 132. Ciud 2|10|C|

ATENCION Rambler Classic totalmente nuevo. Vendo, muto. Alem 230, Ciudad. 2|10|C|42

(Mas avisos en la página sigue

Vendo Cobertura para Camioneta Dodge

SUPERLUJO - NUEVA
REME

FELIX MARIN

MARTILLERO PUBLICO - MATRICULA 1031 - TELEFONO 257900 - MENDOZA

REMATA SIN BASE

Orden dos familias por ausentarse, depósito de muebles, mueblería y bar por cierre y consignatarios de varios n/y usados.

HOY Sábado 16 Hs. - MAÑANA Domingo 9.00 Hs.

DETALLE: 10 heladeras comerciales y familiares, funcionando, s/nuevas; cortadora de fiambres y balanza de 15 kgs.; mesas y sillas p/bar; 2 máquinas para café; billar p/carambola; 2 máquinas de escribir y calcular "Olivetti"; escritorios y sillón giratorio p/oficina; 10 máquinas de coser, bordar y tejer n/y us.; cortadoras de césped eléctricas; motor eléctrico "Singer" industrial ½ HP.; incubadora "Buinco" p/110 huevos; 300 tanques de 500 lts. de fibrocemento; ropería y zapatería p/damas y caballeros; 8 cocinas de 2, 3 y 4 quemadores a gas n/y us.; campanas y alacenas p/cocina; base metálica p/mesada de cocina c/esquinero; 12 lavarropas a paleta y turbina c/o sin reloj, n/y us.; 50 ventiladores de pié y de mesa, 16" n/y us.; planchas y tablas p/planchar; 6 televisores n/y us.; radios-tocadiscos y combinados stéreos; relojes electrónico y antiguos de pared n/y us.; licuadoras a botoneras; secadores de cabello; ollas a presión; calefón a gas "Volcán" de 7 lts. s/n.; 60 jgos. de: cubiertos 62 pzas. acero imp.; copas de cristal 25, 31, 50 y 62 pzas.; batería de cocina de 10 pzas. y otros n/y us.; lámparas veladores, colgantes y toda clase de artefactos de iluminación n/y us.; estatuas y adornos modernos y antiguos; espejos, marcos dorados y otros n/y us.; art. de cámping: carpas Alpinas p/4 y 6 pers., colchonetas plegables, bancos, sillas, sillones y reposeras plegables; cañas de pescar c/o sin reels; rifles y pistolas de aire comp.; calentadores y lámparas a gas; bicicletas de paseo y plegables n/y us.; kártings y triciclos; alfombras lisas y fantasía en varias medidas; manteles fibra s/coco; colchones y almohadas de 1, 1 ½ y 2 ½ p. en todas las calidades; caja fuerte blindada en perfecto estado.

MUEBLES: Finísimos juegos de dormitorios estilo francés y colonial español, 5 y 6 p. n/y usados; 15 jgos. de dormitorios, corte moderno, n/y us.; 18 roperos chicos y grandes n/y us.; 120 camas todas las medidas n/y us., en lotes de 10 unidades; cunas; cuchetas; cómodas y mesas de luz, varios estilos, n/y us.; antiguo jgo. de comedor estilo inglés de 15 pzas.; 25 jgos. de comedor más, varios modelos, n/y us.; 12 modulares para cocina y comedor distintas medidas; 20 aparadores p/cocina, americanos y cortes modernos, n/y us.; 250 sillas coloniales, majestad, butaca, escandinavas y otras de madera n/y us.; 180 mesas extensibles, redondas, óvalas, fijas y otras de nerolite y madera para bar, n/y us.; 15 jgos. de living de 3 pzas., fijos y diván; 8 jgos. de jardín de 5 p. est. francés y basculante, americano; antiguo espejo Luis XVI imp. 6 mm. de 1,80 x 1,20 mts.; bibliotecas y botineros antiguos.

VISITE EXPOSICION — HORARIO CORRIDO HASTA HORA DE REMATE

Colabora JOSE TRADE - Martillero Público

AVENIDA SAN MARTIN 3071-77 — CIUDAD

2|10|C|633|2|10

CONEVIAL s.a.
BABIC s.a.

Necesitan Camiones Volcadores

de 7 a 10 metros cúbicos. Presentarse en:
OBRA LOS REYUNOS - SAN RAFAEL

2|10|F|34577|A|10

VENDO

RASTROJERO modelo 68 con cobertura
RASTROJERO m/68 - c/térmico o carrocería
Motor Fiat Diesel 0 Km., 4 cilindros 125 H.P.
Rufino Ortega 254 - Ciudad - Mza. - T. 291867

2|10|C|297|2|10

CORRALON AVENIDA

OFERTAS

HIERRO de construcción Nº 8 la varilla $ 530
CEMENTO la bolsa .... $ 435
AZULEJOS el metro ... $ 900
YESO la bolsa ..... $ 300
BALDOSAS todos los colores, el mt. . $ 380

CREDITOS

SAN MARTIN 145
LAS HERAS - T. 21698

1|10|F|6|1

VENDO

FIAT 125 0 Km. 1.300.000,—
UNICAMENTE CONTADO
TELEFONO 246623

2|10|C|344|2|10

PERSONA MAYOR

con amplios conocimientos administrativos - contables para cargo de jefe de administración.
(7) DIARIO LOS ANDES

2|10|C|878|3|10

PESETAS

VENDO EN ESPAÑA
RIVADAVIA 757
SAN JOSE

2|10|C|164|3|10

CHOFER

IMPORTANTE EMPRESA NECESITA
con experiencia de manejo en alta cordillera
Antecedentes y actuación anterior a:
POSTE RESTANTE C. H. (7). DIARIO "LOS ANDES".

2|10|C|332|3|10

TECNICO MINERO VIAL O PRACTICO

IMPORTANTE EMPRESA NECESITA
con experiencia de trabajo en cordillera
Escribir detallando actuación anterior y antecedentes a Poste Restante T. M. (5). Diario LOS ANDES.

2|10|C|332|3|10

¿PLATA?

Oro - Relojes Antiguos etc.
Nosotros pagamos al contado efectivo y en el acto. Suba 2 pisos Girón Argentina.
San Martín 917 - Piso 2 Mendoza

27|9|C|991|2|10

ORO

— JOYERIA BASSO —
PAGO 110.000 Gr. Of.
— Rescato Pólizas —
SAN JUAN 1359

28|9|C|274|4|10

CHACARERO ZONA ESTE

20 Hectáreas pozo electrificado, pileta, casa, a porcentaje. Tratar: Señor Gómez - LAVALLE 86 - Rivadavia - Los Otoyanes. Philips
MENDOZA

2|10|F|34634|3|10

EXCEPCIONAL LOTE ESQUINA

47 x 20,17 EN PLENO CENTRO - $ 19.000.- EL M2
CONTADO Y 3 SEMESTRES - Tratar: Mitre 1260. Cdad.

1|10|C|080|2|1

Señorita para Trabajos de Oficina

EDAD: DE 16 A 22 AÑOS
Presentarse día lunes de 8.30 a 12.30 horas
AN MARTIN 145 — LAS HERAS

2|10|F|34632|3|10

BARBECHOS

VIDES Y ALAMOS
Libertad 835 - Teléf. 972595
(PRODUCCION PROPIA)
Barrio Colina de Oro
MAIPU

9|9|F|26125|Pte.|S

QUEMADORES

PARA HELADAS
FABRICACION INMEDIATA
BANDERA DE LOS ANDES 2119

2|10|C|345|3|10

LIQUIDAMOS

Televisores - Radios y Combinados - Cambio tubos a televisores - Reparaciones
CONSULTENOS REVISACION GRATIS FACILIDADES DE PAGO
AMEGHINO 126 - CIUDAD - TEL. 253993

2|10|C|608|616|3|10|D

COMPRO

TIERRA

de una superficie mayor d 50 Has., con derecho le rega dio y/o perforaciones, apta p cultivos hortícolas y frutales Se reciben propuestas a parti lunes 4 de 16 a 21 horas. BELGRANO 935 - MENDOZA

2|10|C|997|3

ORO

MPRAMOS MEJOR PRECIO
A PARTICULARES Y COMERCIANTES
ERIA TONSA - LOCAL A-14

11|5|F|25526 Pte.

SOCIO PEQUEÑO CAPITAL

y aporte personal para explotación leña, madera y carbón de algarrobo. Producción propia. Recibo vehículo como parte de aporte. - TELEFONO 223724

2|10|T|1380|2|10

Distribución o Representación

Aceptamos para Neuquén y Río Negro. Productos alimenticios y artículos limpieza.
COLISUR - C. C. 510 - NEUQUEN

2|10|F|34522|3|10

BARBECHOS

VIVERO TRES PORTEÑAS TINTAS - BLANCAS Y OTRAS
ALAMOS HIBRIDOS Y OTROS
RIVADAVIA 23 — TELEFONO 5 — PALMIRA

31|8|F|2213.|Pte.

PERMUTO 3 LOCALES

CENTRO COMERCIAL DE SAN MARTIN (150 m2 cubiertos). Por departamento o propiedad Capital Federal. Pago Diferencia
TELEFONO 231417

2|10|T|1462|2|10

Práctico Contable

o perito mercantil necesita importante bodega para trabajo en tareas administrativas de responsabilidad. Dirigirse carta manuscrita POSTE RESTANTE "LOS ANDES" - B. C. (5).

2|10|F|34513|3|10

VENDO

INSTRUMENTO AUTOMATICO DE CORTE Y MARCHA
para vidriera, riego o cartel, 220 ó 380 V., 50 ó 60 ciclos. Tratar: Lisandro de la Torre s/n. Familia Roberti.
BERMEJO

2|10|C|942|2|10

JUBILADO DEL EJERCITO o de LA POLICIA para SERENO

NECESITA IMPORTANTE EMPRESA
Presentarse: Manzana "I" - Casa 2 - Barrio Beghin Carrodilla - Mendoza.

2|10|F|34651|3|10

GALLINA, el Kg. $ 100
POLLO, el Kg. . $ 170
LECHON, el Kg. $ 160
Pavos - Patos - Gansos
Huevos Frescos
LISANDRO MOYANO 2200
El Plumerillo - (Las Heras - Mendoza).

1|10|F|34287|2|10

CONFORTABLES DEPARTAMENTOS

Amplio living, cocina comedor, 3 dormitorios, baño, ante-baño, patio o terraza a estrenar, lo mejor de la zona a 30 metros Administración Y. P. F. sobre calle Salta G. Cruz, con Plan Banco acordado, vende: Inmobiliaria Rúffolo. Más informes:

SALTA 792 — GODOY CRUZ — TELEFONO 225571.

2|10|F|29577|3|10

AVISOS CLASIFICADOS

(Viene de la pág. anterior)

Compra y Venta de Automotores y Cubiertas

H 8 nueva vendo. San Martín ur 1107. Godoy Cruz.
2|10|F|34515|2|10

TOMOVILES: Fiat 128, 74; Renault 6, 74 y 72 ;Renault 4, 70 68; Citroen 3 C.V. 70, vendo, permuto, facilidades, - 9 de Julio 221S.
2|10|C|326|2|10

NCION Ford 1940 de lujo flamante, recibo motoneta. Facilidades, Belgrano 1250, Godoy Cruz.
2|10|C|430|2|10

NCION: Fiat 1500-68, segunda serie, a toda prueba, vendo, permuto mayor o menor precio. Remuto auto grande o camioneta. Doy facilidades. Guiraldes 468, Dorrego (Espejo al 1000) Teléfono 242585.
2|10|T|1456|2|10

ENTOS: hoy liquido Pik-up Chevrolet 67 con cobertura, buen estado, recibo menor, documento de uva, vinos. 25 de Mayo 2157, San José. Gilén.
2|10|T|1458|2|10

TO Unión 1967. Muy bueno. vendo, permuto, financio. Teléfono 255691.
2|10|C|527|3|10

OPLADO Helvética, 12 toneladas. Vendo, amplias facilidades. Salta 1893. Ciudad.
2|10|T|1480|3|10

ROVECHE: Cupé Dodge GTX, 6 cilindros, 30.000 kms. Facilidades. Dctos. de uva, vino. 25 de Mayo 2157, San José, Gilén.
2|10|C|585|2|10

ENTOS, hoy liquido Pick-Up Chevrolet 1967, c|cobertura. Buen estado. Recibo menor precio. Dto. de uva, vino. 25 de Mayo 2157, S. José, Gilén.
2|10|C|585|2|10

TO Dodge 1939 vendo. Chile 654. Ciudad.
2|10|T|1482|2|10

TOMOVILES Chevrolet modelo 63, 4-L modelo 1967, 1965, Fiat 00 modelo 1965, 1962 y Citroen modelo 1965, interés 4½%, facilidades, permuto. San Miguel 85. Las Heras.
2|10|C|608|2|10

1-8 recién adjudicado. Vendo permuto por camioneta. Berdo Ortiz 948. Godoy Cruz.
2|10|F|29604|3|10

IBA inyectora vendo, para 6 ndros. Nueva, garantida. osco control. Línea 10. San ancisco del Monte.
2|10|C|373|2|10

FORD colectivo, modelo 1981, ndo, permuto por Rastrojero, ltícarga, R-6. Diferencia a nvenir. Teléfono 255691.
2|10|C|527|3|10

M. W. 250, impecable, contado 320.000. Sarratea 280. Maipú.
2|10|F|35065|3|10

CONCESIONARIOS ecolados "Astivia", Andrada y Bizzotto S.R.L. Acoplados Prati 2 ejes, mod. 1965 chasis solo - Pratti 3 ejes, modelo 1956, Manota tipo Helvética, chasis solo - Helvética 3 ejes, mod. 1956 chasis solo. Pratti 2 ejes, carrozado mod. 1969 - Koller 2 ejes con tanque mod. 1962, 12.000 litros. - Helvética aro a Bolita, mod. 1954, 3 ejes - Koller 3 ejes, modelo 1962, carrozado. Helvética 3 ejes, mod. 1963, chasis solo, estado muy bueno. Islas Malvinas 520 o calle Maza, Gral Gutiérrez - Maipú.
2|10|F|35067|3|10

CUPE Torino 1974, mejor que cero kilómetro. Vendo, recibiría menor precio. Ver horario de comercio. San Martín Sur 1104, Godoy Cruz.
30|9|F|34148|2|10

CITROEN 1967 vendo total cbio. $ 19.000.000. San Luis 285. 1|10|F|34391|2|10

ON $ 8.000.000 entrego Reoleta 69, impecable estado, recibo menor precio. Coronel Plaza 651.
2|10|T|1448|3|10

CUPE Fiat 1600, vendo. Matienzo 583, G. Cruz. 2|10|C|502|2|10

CAMIONETA Fiat 1500/66, con cobertura, joya, vendo o permuto. Necochea 975, San José. Gilén. 2|10|C|500|3|10

CONTADO compro Rural o coche 1970 en adelante. Vicente Gil 208. 2|10|C|460|461|3|10

CARROCERIAS ruteras y con volquete, vendo listas para colocar. Independencia y Acceso Norte. Tel. 230237.
2|10|C|476|2|10

CUPE Torino 1971, impecable vendo. Recibo automóvil menor valor. Salta 1893. Ciudad.
2|10|T|1479|3|10

CAMION IFA con motor y caja Scania, vendo, recibo casita San José, Villa Nueva. Bandera de los Andes 2829.
2|10|F|35039|2|10

CITROEN 70 al 73 compro contado. 229003. Particular a particular. 2|10|F|29567|2|10

CHEVY 70, vendo. Benavente 4457 Villa Nueva. Tel. 261155.
1|10|F|34446|2|10

CHEVY SS 71, vendo. Benavente 4457, Villa Nueva. Tel. 261155.
1|10|F|34440|2|10

CHEVROLET 400|62, vendo. Benavente 4457. Villa Nueva. Tel. 261155. 1|10|F|34397|2|10

CHEVROLET Super 64 vendo urgente, contado 210.000. Pedernera 527, San José.
2|10|C|409|410|2|10

CHEVROLET 47, motor 0 Km. vendo. Juan José Paso 1241. Dorrego.
2|10|T|1467|3|10

CHEVROLET Super Sport 1969, caja ZF, recibo menor precio. San Martín 1743. Las Heras.
2|10|C|608|3|10

DE CARLO 700, vendo $ 12.000.000 total Ctdo. San Luis 285.
2|10|F|34668|2|10

DODGE Polara Diesel mod. 1969, motor reparado a 0 Km. Muy buen estado. $ 900.000. Acepto permuta Peugeot 404 - 504; Valiant 68, Dodge en muy buen estado. Rioja 860.
30|9|C|739|2|10

D.P. 800 nuevo, carrocería nueva, rutera con dormitorio, vendo. Lisandro Moyano 650 - L. Heras.
30|9|C|726|2|10

DUEÑO vende autito Heinkel recién reparado, total $ 60.000, facilidades - Tel. 226846.
1|10|C|461|2|10

DODGE Coronado|69, vendo. - Benavente 4457. Villa Nueva. Tel. 261155. 1|10|F|34436|2|10

DODGE|69 Coronado, 73.000 Kms. reales, impecable vendo. Perú Nº 2113. Ciudad. 2|10|C|949|2|10

DE CARLO 700 - 62, particular vende. José Ingenieros 729. Bº Trapiche. Godoy Cruz
2|10|F|29581|3|10

CAMIONES USADOS

DODGE DP-800 como nuevo	74
DODGE DP-800 chasis largo	69
DODGE DP-500 volcador, todas las gomas nuevas, perfecto estado general	67
BEDFORD DIESEL volcador, gomas nuevas especiales	66
MERCEDES BENZ alta y baja, buen estado	64
BEDFORD DIESEL volcador	63
DODGE DIESEL volcador	60
BEDFORD DIESEL motor 1966	58
FORD F-900 frenos de aire, motor Perkins grande, caja 5ª, volcador, carrocería doble baranda	56

RECIBIMOS PERMUTAS
AMPLIA FINANCIACION
HOY ATENDEMOS TODO EL DIA
FORMOSA 321
CIUDAD

30|9|F|34132|3|10

DODGE Coronado 1970; Torino cupé 1969; Chevrolet Super Sport 1969; Falcon 1967; Chevrolet 1964; Estanciera 1961. 40% o su usado saldo 30 cuotas. San Martín 2717. 2|10|C|488|2|10

ESTANCIERA 69, vendo. Benavente 4457, Villa Nueva. Tel. 261155. 1|10|F|34454|2|10

ESTADO impejorable vendo o permuto por coche chico Chevrolet modelo 38. Della Santa Nº 409. G. Cruz. Tel. 224359. 2|10|C|292|3|10

ESTANCIERAS 1957 y 1960 flamante estado, carburador Falcon, recibo permutas, facilidades. Belgrano 1250, Godoy Cruz. 2|10|C|430|3|10

EN SAN MARTIN auto Unión, facilidades, permutas, Pasco 298, Teléfono 21887.
2|10|F|34671|5|10

EXCLUSIVAMENTE para Revendedores. - Regalamos Fiat 600/66, $ 100.000 y 36 meses. Regalamos Citroen/66, $ 100.000 y 36 meses. Regalamos Jeep IKA/60, $ 100.000 y 36 meses. Regalamos Siam Di Tella, $ 100.000 y 36 meses. Regalamos Renault 4-L/63, $ 70.000 y 36 meses. Ofertas por hoy únicamente. Atendemos todo el día. Rioja 1448. Mendoza. 2|10|F|35003|2|10

ESTANCIERAS modelos 1963, 1960 y 1959, perfecto estado. Contado y facilidades. San Miguel 1885. Las Heras. 2|10|C|608|2|10

FIAT 128, gran oportunidad, para no perderlo, modelo 1973, permutas, financiación. Formosa 321. Ciudad.
30|9|F|34155|3|10

FIAT 600, como nuevo, modelo 1975, permutas, financiación. Formosa 321, Ciudad.
30|9|F|34167|3|10

FORD Falcon excelente estado. Vendo con 15.000.000 pesos y facil. San Luis 285.
1|10|F|34383|2|10

FIAT 600 1969 vendo con $ 12.000.000 y facil. - San Luis 235. 1|10|F|34393|2|10

FIAT 1100 mod. 60, vendo con $ 12.000.000 y facil. San Luis 285.
2|10|F|34669|2|10

FIAT 800 cupé 67, vendo, permuto, San Juan 518, Teléf. 249865, Sr. Campo.
30|9|C|823|2|10

FIAT 125 - 1973 impecable, rectificado, 13.000 Km., urgente primera oferta al contado, facilidad. Paso de los Andes 2020, Godoy Cruz.
1|10|C|960|3|10

FIAT 1500 - 1968, única mano, buen estado, comprado Mendoza, vendo contado. San Martín 1640 - Godoy Cruz
1|10|C|971|2|10

FIAT 1100 vendo para asentar, impecable, ver tarde, Zapala 62, Dorrego. 1|10|C|243|5|10

FIAT 600/71 liquido mejor oferta. Alberdi 128. Ciudad.
1|10|C|034|2|10

FIAT 1500|68-65, vendo. Benavente 4457, Villa Nueva, Tel. 261155. 1|10|F|34478|2|10

FALCON 65, vendo. Benavente 4457, Villa Nueva. Tel. 261155. 1|10|F|34448|2|10

FIAT 600, 69-68-63, vendo. Benavente 4457, Villa Nueva. Teléf. 261155. 1|10|F|34438|2|10

FIAT 125, 73, vendo. Benavente 4457, Villa Nueva. Tel. 261155. 1|10|F|34395|2|10

FIAT 600 particular. Vende, facilidades. Roque Sáenz Peña 308 Mendoza. 1|10|F|073|4|10

FORD 37 buen estado, vendo pesos 35.000. Bº Infanta M. 3 - C. 6. Coop. Trole. Las Heras.
2|10|F|34519|3|10

FALCON 1972 de lujo, 221, con caja de 4ª, rueda deportiva, muy bueno, de 11 a 19 hs. 9 de Julio 2430. Ciudad. 2|10|C|968|969|2|10

FALCON Futura 73 221 - 128 - 71, vendo. Pellegrini 765, G. Cruz. 2|10|C|444|2|10

FALCON 75, de luxe 221 - 20.000 Km. Vendo. Manuel A. Sáez 359, Teléf. 243194 - Ciudad.
2|10|F|34636|3|10

FIAT 600 1968 aproveche hoy $ 245.000 total. Lamadrid 333 - Ciudad.
2|10|C|450|2|10

FURGONETA 4-F 1965, en muy buen estado, con caja 4ta., regalo por hoy 200.000 total o permuto. Bandera de los Andes 4507 frente Barrio Santa Ana.
2|10|F|35035|2|10

FIAT 1500|69, única mano, impecable. Vendo. Recibo menor precio. Joaquín V. González 122 esquina Costanera, Dorrego.
2|10|C|573|2|10

FIAT 128 1971, 600 1971, único dueño, particular, facilidades. Teléfono 254473.
2|10|C|608|3|10

FIAT 125 0 Km. vendo. Modelo 1975 Colón 121. Ciudad.
2|10|C|426|2|10

FORD F-100|1960. Ford 1946 6 cilindros. Camionetas. Teléfono 255691. 2|10|C|527|3|10

FIAT Multicarga 1970, con cobertura. Vendo, permuto. Necochea 1198, San José.
2|10|C|516|3|10

FIAT 128|72, muy buen estado, con stereo. Vendo, permuto. Necochea 1198, San José.
2|10|C|516|3|10

FALCON Futura 1974, único dueño, 29.000 kms., vendo. Colón 604, Ciudad. 2|10|C|511|2|10

FIAT 125, 1973, vendo permuto. Salta 979.
2|10|C|483|2|10

FIAT 1600, 1971, vendo, permuto. Salta 979.
2|10|C|483|2|10

FIAT 1300, 1974, vendo, permuto. to. Salta 979.
2|10|C|483|2|10

FIAT 1.300, 1974, vendo, permuto. Salta 979.
2|10|C|483|2|10

FIAT 600 1973-71, vendo, permuto Salta 979.
2|10|C|483|2|10

FIAT 128 72, y 74 una joya, contado y 36 meses, unica oportunidad. Atendemos todo el día.
2|10|F|35008|2|10

FALCON 66, vendo ocasión. Contado solamente, $ 330.000. Particular. Jorge Calle 208, Ciudad.
2|10|C|590|2|10

FIAT 128|72, vendo. Benavente 4457, Villa Nueva, Tel. 261155. 2|10|F|35037|2|10

FIAT 128|72, flamante, particular vende, facilidades. Rodriguez 10, Mendoza. 2|10|C|497|3|10

FIAT 600|69 impecable, vendo o permuto. Necochea 975, San Jose Gilén. 2|10|C|500|3|10

GTX|71, vendo. Benavente 4457, Villa Nueva. Tel. 261155.
1|10|F|34470|2|10

GORDINI 1967 particular vende $ 125.000 contado, facilidades. Anatole France 342, G. Cruz. Mendoza. 2|10|C|335|3|10

GORDINI 1969, muy bueno. Vendo, permuto, financio. Teléfono 255691. 2|10|C|527|3|10

GILERA 200-1970. Luján-Car Motocarga 1970. Vendo. Financio. Teléfono 255691. 2|10|C|527|3|10

HOY únicamente, impecable automóvil Onevromatic Luxe 71. Contado y 36 meses. Atendemos todo el día. Rioja 1460. Mza.
2|10|F|35015|2|10

HOY únicamente Pick-Up Fiat 125 Multicarga 74. Unica oportunidad. Contado y 36 meses. Atendemos todo el día. Rioja 1460. Mza.
2|10|F|35016|2|10

HOY únicamente Pick-Up Dodge Diesel DP-100, lujo 75. Unica oportunidad. Contado y 36 meses. Atendemos todo el día. Rioja 1460. Mza.
2|10|F|35017|2|10

HOY únicamente Auto Unión|66. Unica oportunidad. Contado y 36 meses. Atendemos todo el día. Rioja 1460. Mza.
2|10|F|35018|2|10

HOY únicamente Citroen Ami-8|71 única oportunidad. Contado y 36 meses. Atendemos todo el día. Rioja 1460. Mza.
2|10|F|35020|2|10

HOY únicamente Peugeot 404|71. Contado y 36 meses. Unica oportunidad. Atendemos todo el día. Rioja 1460. Mza.
2|10|F|35019|2|10

HOY únicamente GTX-73 contado y 36 meses, única oportunidad. Rioja 1460, Mendoza. Atendemos todo el día.
2|10|F|35002|2|10

HOY unicamente Renault R-6 70, unica oportunidad, contado y 36 meses. Atendemos todo el día. Rioja 1460, Mza.
2|10|F|35006|2|10

HOY unicamente Dodge Polara 68, impecable, contado y 36 meses, unica oportunidad. Atendemos todo el día. Rioja 1460, Mza.
2|10|F|35007|2|10

HOY unicamente Fiat 125|73, único por su estado, contado y 36 meses. Atendemos todo el día. Rioja 1460, Mza. 2|10|F|35009|2|10

HOY unicamente Fiat 1600|71, contado y 36 meses, única oportunidad. Atendemos todo el día. Rioja 1460, Mza. 2|10|F|35010|2|10

HOY unicamente Fiat 600|66-67 y 68, contado y 36 meses, única oportunidad. Atendemos todo el día. Rioja 1460, Mza.
2|10|F|35011|2|10

HOY unicamente Dodge 1500|73, contado y 36 meses, única oportunidad. Atendemos todo el día. Rioja 1460, Mza.
2|10|F|35012|2|10

HOY unicamente Dodge Polara 74, contado y 36 meses, única oportunidad. Rioja 1460, Mza. Atendemos todo el día.
2|10|F|35013|2|10

HOY unicamente, Renault 4-L 83, contado $ 70.000 y 36 meses. Rioja 1460, Mza.
2|10|F|35014|2|10

HOY únicamente, Citroen 3CV|72, única oportunidad, contado y 36 meses. Atendemos todo el día. Rioja 1460. Mza.
2|10|F|35004|2|10

HOY únicamente, Dodge 1800|75, contado y 36 meses, única oportunidad. Atendemos todo el día. Rioja 1460. Mza.
2|10|F|35005|2|10

ISETTA BMW impecable y Ford Taunus 56 vendo. Martínez de Rosas 3021. - Mza.
2|10|C|109|3|10

ISARD 700|60, vendo. Benavente 4457, Villa Nueva, Tel. 261155. 1|10|F|34468|2|10

ISSARD 400 m|62 vendo, buen estado. Florencio Sánchez 419, G. Cruz. Atiendo sábado y domingo ½ día. 2|10|F|29495|3|10

IMPECABLE F-100 1965, vendo a particular. Juan de Dios Videla 308, Ciudad.
2|10|C|419|3|10

JEEP carrozado 1960 impecable. Vendo, permuto con facilidades. San Luis 285.
2|10|F|34670|2|10

JEEP Gladiator 67, vendo. Benavente 4457. Villa Nueva. - Tel. 261155. 1|10|F|34434|2|10

JEEP|58, vendo. Benavente 4457. Villa Nueva. Tel. 261155. 1|10|F|34458|2|10

JEEP Willys. Vendo urgente. Total $ 129.000, recibo moto, Lamadrid 333, Ciudad.
2|10|C|450|2|10

JEEP carrozado 1962, nuevo, vendo, permuto. Lamadrid 333, Cdad. 2|10|C|450|2|10

JEEP IKA, 1962, muy buen estado, c|capota, vendo o permuto. Necochea 975, S. J., Gilén.
2|10|C|500|3|10

JEEP Petitero, 1958, joya, 50% y 30 cuotas. San Martín 2717.
2|10|C|488|2|10

KAISER 61, c|radio calefacción. Ameghino 479, G. Gutiérrez N. F. Esq. Giol.
2|10|C|478|3|10

LIQUIDO Fiat Multicarga, 1967, buena, mendocina. $ 290.000 contado. Rivadavia 713, San José.
2|10|C|516|3|10

LIQUIDO a oferta razonable Renoleta 65. Cayetano Silva 3406. Ciudad.
2|10|C|556|2|10

MOTONETA Siambretta TV vendo total ctdo. pesos 10.000.000,. San Luis 285.
1|10|F|34385|2|10

MULTICARGA Fiat vendo $ 15.000.000 y facil. - San Luis 285. 1|10|F|34387|2|10

MOTO BSA 500 c.c. bicil. para entendidos, vendo. Permuto. 9 de Julio 1747. Ciudad.
1|10|C|106|2|10

MOTO Puma 125 vende particular. Roca 716. Las Heras.
2|10|C|608|2|10

MOTO A.J.S. 500 c.c. para asetar, Royal Enfield 500 c.c. mubuenas. Francia 280. La Puntlla Teléfono 225951.
30|9|T|01326|2|

MOTO A.J.S. 350 modelo 48. Entrada Aero Club La Puntilla.
30|9|T|01327|2

MOTOR Leyland 125 repara d vendo, bombeo agua - camio Tel. 255939. 2|10|C|269|2

MOTONETA Siambretta 1962, lujo, joya mecanica, contado facilidades. Belgrano 1250, Godoy Cruz.
2|10|C|430|3

MOTO Gilera Macho, impecab vendo urgente. 25 de Mayo 21 S. José, Gilén.
2|10|C|585|2

MOTO Guzzi 235 cm3., vendo. Pa de los Andes 509.
2|10|C|578|3

MERCEDES BENZ rural 55, vedo, tiene cigüeñal cortado, to 170.000. Pedernera 527, San Jo
2|10|C|557|558|2|10

MOTONETA Siambretta y equ cargar baterías c|motor 220 110 V. Vendo. Dr. Jullo Lem 3086. Cdad. Tel. 232176.
2|10|C|606|2

MEDICO vende Ami-8, impecab 8.000 Kms. Lálnez 86. G. Cruz
2|10|F|29598|2

MOTOCARGA Luján-Car 1 150 c.c. Vendo urgente. Paso los Andes 743. Godoy Cruz.
2|10|C|576|3

MERCEDES BENZ 608 M|71, pecable, permuta, contado facilidades. Pedro Pascual gura 1344. G. Cruz.
2|10|C|418|

MULTICARGA Fiat 1967, muy b na. Vendo, permuto. Necoc 1198, San José.
2|10|C|516|

NECESITO vender Rastrojero delo 1957, impecable estado motor. Total $ 250.000. San guel 1885. Las Heras.
2|10|C|608|2

OFERTAS: Fiat 600, 1964, $ 14 Gladiator 1965, $ 148.000; 1100, 1962, $ 198.000 contado. Martín 2717. 2|10|C|488|

OFERTA contado, Rambler 1 $ 238.000; Gordini 1965, $ 178 radio, calefacción: Fiat 600 - $ 168.000. Todos perfecto esta Las Cañas 42. Tel. 262242.
2|10|C|561|

OFERTA Fiat 1100 modelo 19 total $ 208.000. San Miguel 18 Las Heras. 2|10|C|608|2

PICK-UP Dodge diesel, Perkins, muy buen estado, 1969, permutas, financiación. Formosa 321, ciudad
30|9|F|34151|3|10

PICK-UP Dodge Diesel 1975, como nueva, recibimos de menor precio. Financiación. Formosa 321 ciudad.
30|9|F|34163|3|10

PICK UP Jeep, 1971, $ 400.000 cibo permuta. Alberdi 269. Mendoza.
29|9|C|615|3

PEUGEOT 404 Diesel 1973, ven Horario comercio. Olascoaga 1267, Ciudad.
30|9|C|738|

PEUGEOT 504-70, vendo. Be vente 4457, Villa Nueva Te 261155. 1|10|F|34442|

PALA cargadora John Deere 200 vendo. Benavente 4457. - V Nueva. Tel. 261155.
1|10|F|34456|

PARTICULAR a particular c pro auto que esté en buen c cio, pago total contado. T fono 262986.
2|10|C|310-11|2

Más avisos en la página sigule

UBIQUESE EN LA LINEA Eternit

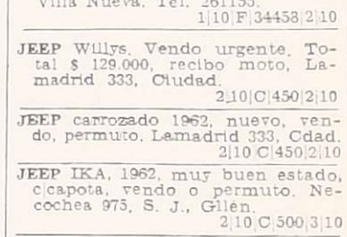

COBERTIZO AUTOPORTANTE 6,25 x 8,70 x 3,12
instalado $ 199.000

Eternit DEPOSITOS en Mendoza

- Depósito y Ventas: BANDERA DE LOS ANDES 5208
- RUTA 7 - KM. 1039 - SAN MARTIN
- Oficina Central: COLON 432 - Tel. 249181 MZA.

CARPRAND S.R.L.

Vendo Almendras

Productor vende 10.000 kilos almendras en cáscara. Precio sesenta centavos dólar kilo puestos en Santiago. - Cartas: Casilla 13938. Teléfono 253935. Santiago. Chile.
26|9|C|452|2|10|A

Falcon de Lujo

1972
Excelente estado. Vende:
JOHN A. WALKER S.A.
— GARIBALDI 70 —

2|10|F|25021|2|10

PRIMO MESCHINI S.A.

NECESITA
OFICIAL AFINADOR
OFICIAL BOMBA INYECTORA

Presentarse con Referencias - Horario desde 18 hs.
RIOJA 1448 — MENDOZA

2|10|F|35024|2|10

Papa para Semilla

Variedad KENNEBECK Y SPUNTA
PRIMERA MULTIPLICACION

"ALGUACIL Hnos."

ADMINISTRACION: E. GONZALEZ 521 Godoy Cruz - MENDOZA TELEFONO 222752

VENTAS: Mdo. Coop. Prod. - Ptos. 85-90 - Sarmiento y Pampa, Gilén. - Mza. - Teléf. 260466

30|9|F|29475|2|10

USADOS

DODGE
GTX 73/76
CORONADO 73
POLARA 74
1500 ..... 72/73
1800 75
STANDARD 71

CHEVROLET
CHEVY AUT 71

PEUGEOT
404 71
504 72

FIAT
125 73
128/1300 74
128 ..... 72/73
600 ..... 67/73
600 R 75
1500 65

RENAULT
R12 74
R6 ..... 70/75
R4 ..... 67/73
DAUPHINE 63
850 70

CITROEN
AMI 8 71
3CV 72
2CV 65/66

DKW 66/67
MORRIS 63/66

FORD
FALCON 68
SPRINT 74

PICK-UP
DODGE
DP 100 75
D 200 74
DP 100 ..... 69/73
FORD
F 100 V8 67
FIAT
125 74
RASTROJERO .71/74

PRIMO MESCHINI S.A.
RIOJA 1448
CONCESIONARIO OFICIAL CHRYSLER
Permutas.
Amplias Facilidades.
Hoy atendemos todo el día.

Vendo Camión Mercedes Benz 1114

EMILIO CIVIT 230 - MAIPU MENDOZA
2|10|F|35052|2|10

Dibujante Técnico

PREFERENTEMENTE TECNICO MECANICO O ELECTROMECANICO
NECESITA
Empresa: ING. JUAN N. WILLINK y Cía. S.A.
Presentarse lunes 4, de 8 a 12 y de 16 a 20 horas
LAVALLE 472 — GODOY CRUZ — MENDOZA
2|10|F|34649|3|10

ALQUILO Trituradora DE CONO

Ripio a triturar 1½ a 3 pulgadas. Triturado inferior a ⅜ de pulgada. Capacidad 30 a 40 ton./hora.
9 DE JULIO 1221, Mendoza
2|10|F|34664|3|10

OPERADORA AUDIT O SIMILAR

IMPORTANTE EMPRESA
Necesita
Para trabajar en horario corrido. Indispensable poseer amplia experiencia. Preferiblemente con domicilio en Zona Coquimbito, Maipú - Mza., o con medio de movilidad propio.
Escribir a: Pte. Rte. (32) S.M. Diario LOS ANDES
1|10|F|34347|3|10

ESCALERAS METALICAS

PARA VIVIENDAS, EDIFICIOS INDUSTRIALES Y COMERCIALES - TIPO CARACOL, RECTAS, ANGULARES, MIXTAS
DISEÑAMOS O EJECUTAMOS CUALQUIER PROYECTO DE PROFESIONALES DE LA CONSTRUCCION.
BELTRAN 1738 — GODOY CRUZ — TELEF. 290629.
2|10|C|438|2|10

ALAMO

PULGADAS VENDO
TELEF. 293134
2|10|C|412|3|10

OFERTA

RIPIO 4 metros .... $ 1.800
PIEDRA 4 metros .. $ 2.200
ARENA 4 metros .. $ 2.300
Pedir turno al Tel. 227389
2|10|C|533|3|10

Cizalla

VENDO
Combinada con esmeril —seminueva— Corta chapa hasta 2,5 mm. trifásica. - Mitre 2145 MENDOZA
2|10|F|34699|2|10

PARA MAMA..!!!
Juego Dormitorio . $ 24.900
MUEBLES VICOS
FABRICANTES
Avdo. LIBERTAD 1282/90. Al lado del Correo
Tel. 261280 - Villa Nueva - Guaymallén

Ingeniero Químico

CON CIERTA EXPERIENCIA PARA DIRIGIR IMPORTANTE ESTABLECIMIENTO CALERO
Residente y full-time. Buena remuneración y excelentes perspectivas. Dirigirse por escrito acompañando curriculum a: Establecimiento Calero - Poste Restante C.B. (15) Diario LOS ANDES.
2|10|F|35025|3|10

FIAT 128

Modelo 72
Mendocino, vendo excelente estado, $ 240.000 y facilidades.
ARENALES 1156, Dpto. 1
VILLA NUEVA — GUAYMALEN
2|10|C|439|3|10

SCANIA VABIS

Equipo con volquete motor Fiat y gomas nuevas. VENDO - PERMUTO. Escucho ofertas de contado. - Sarmiento 2879 - Las Heras
2|10|C|608|3|10

OSVALDO ALBERTO DE LA RETA

MATRICULA 1478 — TELEFONO 220418

REMATA SIN BASE

Por orden de reconocidas familias por viaje al exterior y de comercios en el ramo de artículos del hogar y mueblería y de varios comitentes.

MUEBLES: Juegos de dormitorios completos (con o sin ropero) y variedad en camas sueltas (elásticos Imperial o maderas) con cabezales metálicos cromados o en madera en estilos americanos, provenzales, españoles y otros. Comodas. Toilettes. Mesas de luz. Livings de gran moda. Alacenas. Modulares. Cuchetas (metálicas o en madera). Aparadores. Catres. Mesas de comedor o cocina comedor, totalmente en madera lustrada o con base metalica (fijas o plegables)rectangulares, redondas, ovaladas o hexagonales. Sillas y reposeras, en madera o metálicas en variedad de estilos y colores. Dentro del mencionado detalle encontramos importante cantidad en muebles usados en muy buen estado de conservacion.

ARTICULOS PARA EL HOGAR: Carritos rodantes metálicos para cesto de ropa. Cocinas. Changuitos. Lavarropas y mini-lavarropas a paleta. Turbo circuladores regulables de distintos colores y tamaños. Licuadoras. Heladeras. Mesas rodantes de televisores. Ventiladores. Equipos estereofonicos. Relojes de pared. Televisores. Secadores de cabello de pie. Los articulos detallados son de acreditadas marcas, otorgándose en los nuevos la correspondiente garantia y los usados, controlados por el equipo técnico de nuestra casa, se entregan en perfecto estado de funcionamiento.

ARTICULOS DE ILUMINACION Y BAZAR: Variedad en juegos de veladores, lámparas, arañas y apliques en hierro forjado, madera tallada, acero inoxidable y acrilico en alegres colores imitación tipo antiguo o en diseños de avanzados estilos. Plafones para toilette y cocina. Faroles para exteriores. Lámparas para living. Juegos de copas tallados para 6 ó 12 personas. Juegos de cubiertos. Platos. Tazas. Vasos térmicos y estampados.Ollas a presión. Cafeteras a vapor. Juegos de batería de cocina, etc.

VARIOS: Colchones de distintas plazas (en lana, poliester o pullman). Bicicletas para hombres, niños y damas (nuevas y usadas). Triciclos. Alfombras. Dressoir. Sábanas. Colchas y cubre camas tejidos. Manteles de hilo. Toallas. Interesantes elementos para cámping y numerosos articulos más imposibles de detallar y como siempre: LOS ACOSTUMBRADOS LOTES SORPRESA.

INTERESANTE SUBASTA PARA TODOS LOS GUSTOS Y PRESUPUESTOS
HOY SABADO A LAS 16,30 HORAS
COLON 710 — GODOY CRUZ — VISITE EXPOSICION
2|10|F|34667|2|10

COSA DE LOCO - LIQUIDAMOS

Camas lustradas en Peteriby con elástico $ 4.900. - Puertas placas de pino c/marco $ 6.100 — ATENCION TODO EL DIA
CASA FERRARO - J. V. Zapata 245 - San José - GUAYMALLEN
2|10|C|394|3|10

BARBECHOS

Tintas y blancas de 1 y 2 años, barbechos y estacas de álamos 2/14 y 1/63 criollos y chilenos.
Vende: VIVERO "SANTA ROSA", de E. Di Césare
RECIBO DOCUMENTOS DE UVA Y VINO - PERMUTA
GODOY CRUZ 60 — TELEFONO 980018 — LUJAN
2|10|F|34696|2|10

Vendo Contrato

Departamento Edificio Segundo Sombra, recibo auto 0 km., saldo contado. Teléfonos: 261054 - 260391.
2|10|C|35028|3|10

CHEVROLET 1962

BUEN ESTADO VENDO
TELEFONO 222340
2|10|C|268|2|10

Tomate Triturado

COMPRO 50.000 BOTELLAS DE 800 c.c. Y 1.000 c.c. DE TOMATE TRITURADO
PRECIO Y CONDICIONES A CONVENIR
INTERESADOS COMUNICARSE AL TELEFONO 248299
2|10|F|3|10|D

TECHOS

EMPRESA MENDOZA
Especialidad en fibra de vidrio y plastificaciones de zinc, colocados y garantizados por su propio dueño. Trabajos garantido por 10 años por escrito y sellado de Rentas. Créditos Oficinas Técnicas de ANGEL CARDENAS — Carril Cervantes 1340. Tel. 225750 - Benegas G. Cruz - Corralón Fiorentini
2|10|F|29572|3|10

PIANO

Alemán 88 N., tres pedales, teclado marfil, arma metal.
VENDO $ 200.000
Rondeau 377 - Dpto. 2
Mendoza
2|10|F|34675|3|10

CASA ESQUINA

ESTRENAR
CATEGORIA POR CONFORT Y COMODIDADES
Planta baja: living amplio, comedor, cocina, toilet, cochera, patio, patio c/churrasquera, cochera cubierta, habitación servicio, terraza. Planta alta: hall, 3 dormitorios amplios c/placares, baño completo c/bañera, pisos granito y parquet, azulejos decorados, artefactos 1ª calidad. Ubicación: Privilegiada 1º Bº Trapiche - ¡Precio oportunidad! - Consulte dueño: TELEFONO 225891.
2|10|C|567|2|10

Tierra y Material de Relleno

Se recibe. Carril Rodríguez Peña esquina Progreso, frente 1º Rotonda Godoy Cruz.
2|10|F|29579|3|10

POLLITOS "BB"

DISPONEMOS PARA ENTREGA INMEDIATA
ANOTE SU PEDIDO CON TIEMPO
BARCALA 450 — MENDOZA
2|10|F|35054|3|10

SAN MARTIN

AUTOS

GTX		73
Peugeot 404		70
Fiat 600		71
IAVA		74
Renault 4	69	72
Fiat 600		62
Gordini		63

PICK-UP

DP 100	75
D-100	74
DP 200	71
Chevrolet	73

CAMIONES

Bedford	61
DP 600	72
DP 800 Freno aire	69
Dodge DP-600 equipo tanque	69
DP 600	67
Chevrolet (nuevo)	73

Hoy atendemos todo el día, mañana de 9 a 13 hs
Boulogne Sur Mer 260
San Martín
PRIMO MESCHINI S.A.
2|10|F|35023|2|10

Magnífica Estancia VENDEMOS

a 16 Km. V. Mercedes, S. L., s/ruta 148, pavimentada. Sup. total 808 Has. 650 Has. limpias, 5 potreros, 1 casa nueva, 1 molino, agua muy buena, resto monte ralo, etc. Precio por Ha. $ 50.000 Contado y corto plazo. Inf.: C. E. Barrera Oro y J. P. Landart. Mitre 1378. Mendoza. T. E. 257726.
2|10|F|34594|3|10

Vendo Camión Mercedes Benz 1114

EMILIO CIVIT 230 - MAIPU MENDOZA
2|10|F|35052|2|10

AVISOS CLASIFICADOS

(Viene de la Pág. anterior)

Compra y Venta de Automotores y Cubiertas

PEUGEOT 404 modelo 1967, dueño vende. Olascoaga 2314. Ciudad.
2|10|C|182|3|10

PARTICULAR vende Renault 850/68, nuevo. Recibo Siambretta. - Topero Sosa 284. San José.
2|10|C|179|2|10

PEUGEOT 404 - 68 2ª Serie vendo con mitad contado. Talcahuano 3433, Godoy Cruz. Barrio Supe.
2|10|C|374|3|10

PARTICULAR vende-permuta Cupé Fiat 1600-71. Tabanera 3385, Ciudad.
2|10|T|1437|2|10

PICK-UP Ford 60 muy buena, motor, cubiertas, etc., chapa Mendoza. Recibo permuta, total pesos 240.000. Nievas. Libertad 280. Palmira.
2|10|F|34658|2|10

PEUGEOT 504, Mod. 73, impecable vende particular. Paso de los Andes 520. Godoy Cruz.
2|10|C|435|3|10

PEUGEOT 504, modelo 73, vendo permuto. Necochea 770. San José.
2|10|C|557|558|2|10|D

PEUGEOT 504, 1971, vendo, permuto. Salta 979.
2|10|C|483|2|10

PICK-UP Ford 62 vendo o permuto Dorrego 3001 - Bº Bancario. Dorrego.
2|10|F|29590|2|10

PEUGEOT 404-1967. Muy bueno. Vendo, permuto, financio. Teléfono 255691.
2|10|C|527|3|10

PEUGEOT 504/70, impecable, único dueño vende. Suipacha 361. - Mendoza.
2|10|C|499|2|10

PARTICULAR, Torino 1969, 4 puertas, lantas magnesio, recibo coche chico, Laprida 357. Cdad.
2|10|C|457|3|10

PARTICULAR vendo 4-L, 67, contado. Vucetich 2956. 6ta. Sección. Cdad.
2|10|C|472|2|10

PUMA 98. Ameghino 479. G. Gutiérrez. N. F. esc. Giol.
2|10|C|478|3|10

PERMUTO auto modelo 47, motor IKA, heladera y televisor por auto o camioneta modelo 60 en adelante. Tratar: Independencia 2216. Las Heras. Horario de comercio.
2|10|C|608|4|10

RENAULT R-6, modelo 1970, una joya, permutas, financiación. Formosa 321. Ciudad.
30|9|F|34159|3|10

RALLY Sport 71, vendo. Benavente 4457, Villa Nueva. Teléf. 261155.
1|10|F|34444|2|10

-12, 73, vendo. Benavente 4457, Villa Nueva. Tel. 261155.
1|10|F|34450|2|10

-4/68, vendo. Benavente 4457, Villa Nueva, Tel. 261155.
1|10|F|34462|2|10

RENAULT 12, $ 450.000. Hualpa Nº 135 - Godoy Cruz.
2|10|C|357|2|10

RASTROJERO 68 vendo, 50% contado. José Hernández 1460. Las Heras. Tel. 230472.
2|10|F|34524|3|10

RAMBLER Clasic 65, impecable 60 mil kms. reales. Vendo. Manuel A. Saez 359, Teléfono 243194 - Ciudad.
2|10|F|34638|3|10

RENAULT Dauphine 1963. Impecable. Vendo, permuto, financio. Teléfono 255691.
2|10|C|527|3|10

RENAULT 4-L 1967, vendo, permuto. Salta 979.
2|10|C|483|2|10

RENAULT 6, 1976, vendo, permuto. Salta 979.
2|10|C|483|2|10

RENAULT 12 - 1972; 4S, 1971; R6 1970; Fiat Familiar 1600, 1970; Peugeot 404, 1966 - 1967; 40% o su usado, saldo 30 cuotas. - San Martín 2717.
2|10|C|488|2|10

RASTROJERO 75 vendo, permuto. General Paz 32. Horario Comercio. Tel. 255505.
2|10|C|544|2|10

RENAULT 6, Rambler 66, Citroneta 63, Renault 12 - 72, todos buen estado, financiación. Patricias Mendocinas 2357. Guaymallén.
2|10|F|35050|2|10

RURAL Chevrolet de Luxe 74. Vendo o permuto, particular. (Ideal p transporte de pasajeros) Tiburcio Benegas 964. - Mza.
2|10|C|619|3|10

R-6 71, única mano, impecable. Vendo. Joaquín V. González 122. Dorrego esquina Costanera.
2|10|C|573|2|10

RENAULT 850, modelo 69. Vendo urgente, primer oferta. Joaquín V. González 122. Dorrego.
2|10|C|573|2|10

SEMIRREMOLQUE Koller, vendo. Benavente 4457, Villa Nueva. Tel. 261155.
1|10|F|34466|2|10

SIAMBRETTA 125 cc. vendo. Ferrari 691. San José - Gllén.
1|10|C|046|2|10

SIAM Di TELLA, modelo 63 impecable, única mano, vende particular. Teléfono 249878. Vicente López 415. Ciudad.
2|10|T|1473|3|10

TAXI Chevy, parada centro, recibo auto, resto contado. Dorrego 447 - Gllén
1|10|C|947|2|10

TOMA de fuerza embrague y radiador p/motor bombeo Mercedes Benz vendo. Tel. 242198.
1|10|C|995|3|10

TRACTOR John Deere 74, viñatero, con implementos, vendo, permuto por automóvil. - 9 de Julio 2218.
2|10|C|326|2|10

TAXI Dodge/70 con parada y chapa, vendo. Benavente 4457, Villa Nueva, Tel. 261155.
2|10|F|35036|2|10

URGENTE vendo coche Siam Di Tella 66, buen estado o permuto por otro menor valor y camioneta Rugby por moto o motoneta. Moyano 551. Pedro Molina - Guaymallén.
2|10|C|289|2|10

UNICA, 12.000 km., cupé Dodge R/T 75, recibo menor valor ,facilidades, documentos de uva y vinos. 25 de Mayo 2157, San José, Gllén.
2|10|T|1459|2|10

VALIANT III impecable, vendo $ 15.000.000 y facil. San Luis 285.
1|10|F|34389|2|10

VENDO carrocería alta y baja con volquete. Ortiz Basualdo s.n. Nueva California - Sr. Navas.
1|10|C|488|489|3|10|D

VENDO Renault Gordini modelo 66, muy buen estado. Pascual Toso 690, San José - Teléfono 218363.
1|10|T|01369|2|10

VENDO Peugeot 404 modelo 67, contado y facilidades, impecable Guiraldes 302. Dorrego. Ver horario de industria.
1|10|T|01364|2|10

VENDO o permuto por Jeep o coche menor precio Valiant 66. Mitre 428 - San José.
1|10|T|01361|2|10

VENDO camión Fiat rutero un chiche, total contado 1.500.000. Tratar R. de la Cruz, Carril Ponce 269.
1|10|C|950|3|10

VENDO Zanella 175 modelo 1974, impecable. Mitre 631. Las Heras.
1|10|F|34244|3|10

VENDO tractor Fiat 400 mod. 73, viñatero 400 has. de uso, acepto automotor parte de pago. San Martín 401, Godoy Cruz, Teléf. 220535.
1|10|F|29520|2|10

VENDO motores Volvo 115 HP. Diesel y otro naftero 6 cilindros GMC. Gomería El Quijote. Cervantes 1557.
1|10|T|1411|3|10

VOLKSWAGEN Kombi. - Unica. Vendo. Recibo menor precio. - Sarmiento 106, Villa Nueva.
1|10|C|119|2|10

VENDO Ambassador mod. 65, recién rectificado. Contado. Paso de los Andes 1122. Ciudad.
2|10|C|353|3|10

VENDO Chevrolet 65 impecable. Mitre 2816 - Mendoza.
2|10|C|301|2|10

VENDO camión Siam Aclo Mogul modelo 1962. Sin motor y sin caja de velocidad. Santiago del Estero 141. Ciudad. Teléfono 214271.
2|10|C|302|2|10

VENDO o permuto Siambretta 125 standard y Renault 67. Ambos en perfectas condiciones. Armani 627 y 888 - Godoy Cruz.
2|10|C|272|3|10

VENDO camión Ford F-900, motor Mercedes Benz, con volquete, carrocería chapa. M. A. Sáez Nº 1617, S. José, Gllén., Mza.
2|10|C|577|2|10

VENDO o permuto Valiant 1962, Garibaldi 92. Godoy Cruz.
2|10|F|29586|3|10

VENDO Peugeot 404, modelo 1967, Carril Nacional 7060. Rodeo de la Cruz. (Acepto ofertas). Buen estado.
2|10|C|536|3|10

VENDO camión Mercedes Benz 6600 y acoplado Maldonado mod. 1972, 3 ejes. Ver O'Brien 524. Luzuriaga. Maipú. Frente Cristalerías Cuyo.
2|10|C|539|3|10

VALIANT III - 65 - 66 vendo particular, oportunidad única. José F. Moreno 2533-1-4.
2|10|C|553|3|10

VENDO Volvo 495/1982, buen estado. Angel Godoy 467. Maipú.
2|10|F|35053|3|10

VENDO motor Valiant semi armado. Las Heras 1514. San José, Guaymallén. Teléfono 259674.
2|10|C|572|3|10

VENDO o permuto por Fiat 1500, camioneta Chevrolet 69. Verla y tratar: Alsina e Independencia - Godoy Cruz.
2|10|C|035|3|10

VENDO motor Perkins 102 H.P. usado, ideal para camioneta. o permuto por tinglado metálico. Teléf. 248484.
2|10|C|273|2|10

VENDO luneta con moldura Dodge 1500 - $ 4.000. Renato Della Santa 879. G. Cruz.
2|10|C|169|2|10

VENDO caja 5ta. sincronizada, motor y caja automática " diferencial de Chevrolet Bel Air M. 58 estado impecable, ver y tratar en Democracia 2835. Las Heras.
2|9|C|850|1|10

VENDO o permuto casa rodante, seis camas a estrenar y Jeep Pick-up modelo 60, doble tracción, con cobertura para Rastrojero. Por camioneta modelo 70 en adelante. Islas Orcadas, Manzana B. Lote 18, altura Almirante Brown 1100. Pedro Molina.
2|10|T|1384|3|10

VENDO Ford "A" cupé Modelo 31, impecable, contado, total 100.000 Tratar domingo en Provincia del Chaco 3302, Ciudad.
2|10|C|440|3|10

VENDO camión Chevrolet modelo 1957, motor 350, caja con 5ta. - Alvear 1211, San José. Tel. 259658.
2|10|T|1435|3|10

VENDO N.S.U. modelo 62, San Martín Sur 1484, Godoy Cruz.
2|10|T|1440|3|10

VENDO instalación de carnicería y almacén, permuto por camión. Corrientes y Los Paraísos, Guaymallén.
2|10|T|1438|3|10

VENDO-permuto Cupé Torino 71 y coche Dodge 71 por Camión o equipo. Cervantes y Los Paraísos, Guaymallén.
2|10|T|1439|3|10

VENDO motocarga L.H. tratar 9 hs. en adelante. Pueyrredón 125, Ciudad.
2|10|C|421|2|10

VENDO moto Gilera 150 c.c. buen estado, $ 70.000. Recibo documento uva - vino. Nievas. Libertad 280. Palmira.
2|10|F|34659|3|10

VENDO camión Bedford 1964, con volquete, en muy buen estado. Domicilio: Calle Tupac Amarú Nº 875. Rodeo de la Cruz. Barrio Villa Graciela.
2|10|C|424|3|10

VENDO Rastrojero doble cabina. Permuta. Mitre 1803. Cdad.
2|10|C|519|3|10

VENDO motocarga Car 150. Calle Valdivia 578, Bº Arredondo, Guaymallén, Mendoza.
2|10|C|504|2|10

VENDO casco completo 4-L 68. - Chaco 641, Las Heras.
2|10|C|479|3|10

VENDO o permuto Citroen 2C.V. modelo 66. Pedro B. Palacios Costanera 2468. Ciudad.
2|10|T|1463|3|10

VENDO o permuto rural Fiat 1500. Pedro B. Palacios 2468 (Costanera). Ciudad.
2|10|T|1464|3|10

VENDO o permuto Oldsmóbile 47, por moto. A. del Valle 460. Cdad.
2|10|C|492|3|10

VENDO Falcon 62, precio total: 37.000. Barcala 2258. Gllén.
2|10|C|453|3|10

VENDO: Chevrolet 400, 1962, compresor 1 HP c/accesorios; Amoladora Bosch 8.000 R.P.M. Máquina Escribir Eléctrica Tekne 4; Divisuma 26 Olivetti; Verduleras, Balanzas Iris. Exhibidores, Rivadavia 1698 esquina Paso de los Andes (Godoy Cruz), de 9 a 13 y 16 a 20.
2|10|C|458|3|10

ZANELLA lista para motocross 180, modelo 1975, Liniers 73, ciudad.
2|10|C|441|3|10

4-L 63-64 vendo. Benavente 4457, Villa Nueva. Tel. 261155.
1|10|F|34452|2|10

1 CUPE Bugatti 27, negra, llantas ruche, impecable, vendo o permuto. Patricio Sguazzini 1076. - Barrio Aeronáutico. L. Heras.
2|10|C|168|3|10

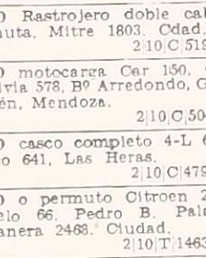

Ventas Varias

A MATERIALES de demolición, zinc, la c, soleras, baldosas, alfajías, ladrillos, hierros, puertas, ventanas, etc. Costanera 500, esq. Juan G. Godoy, Gllén. Mendoza.
15|9|F|27930|5|10

A HORNO pizzero, venticuatro, doce, seis pizzas, oferta 54.000 pesos, heladera, balanzas, cortadora fiambre Bianchi legítima. Chacabuco 601, Ciudad.
26|9|C|679|2|10

A ATENCION, modernice su negocio, con góndolas, exhibidores galvanizados, 100 modelos, mostradores, estantes, visítenos. Salta 1574.
30|9|C|732|6|10

A TRAJES 80 m|n. Vestidos, pantalones, máquina coser, camas, colchones. San Lorenzo 1797. Guaymallén.
2|10|C|267|3|10

A PRIMERA oferta de contado vendo juego de domitorio tapizado 2½ plazas a estrenar y un aparador de cocina impecable. - Alvear 1985. Godoy Cruz.
2|10|T|1424|3|10

A FABRICA de calefones desde $ 3.500 hasta $ 15.000. Bandera de los Andes 2119.
2|10|C|345|21|10

A QUEMADORES para heladas, fabricación inmediata. Bandera de los Andes 2119.
2|10|C|345|16|10

A - COMPRE en fábrica: Exhibidores, góndolas, estanterías metálicas, vitrinas, percheros, mostradores. Pettazzi Hnos. - Ituzaingó 2454. Tel. 251406.
2|10|C|413|11|10

A FAMILIA juego living Colonial Español en gobelino almohadones, sin estrenar 46.000, en 3 cuotas. Huarpes 1764.
2|10|C|512|3|10

A PEKINESES bellísimos, cachorritos, enanos imperiales. - Vendo sábado tarde. - T. 224657.
2|10|T|1461|2|10|D

AHORRAR estanterías metálicas, oferta $ 4.500, dos metros alto, 5 estantes, mostradores carniceros vitrinas, exhibidores, créditos. San Martín 2614, Mendoza. 251749
9|6|F|79796 Pte.

ATENCION, colocamos tabiques divisorios p/oficinas, revestimiento "Corlok", Salta 1574. Teléfono 250679.
28|9|C|075|2|10

ARENA, ripio, piedras, 5 m3, pesos 2.500. Teléf. 227553.
29|9|F|29465|2|10

ACRILICO, planchas, bandejas, letras, adhesivos. F. Fader 375, Godoy Cruz. Tel. 246228. (1 cuadra Club A. Talleres).
1|10|F|34401|3|10

ANTIGUEDAD reloj péndulo alemán ½ carillón. Hualpa 64. - Godoy Cruz.
2|10|C|286|3|10

APURADISIMO líquido juego living y cama nueva. - Lamadrid Nº 333. Ciudad.
2|10|C|383|2|10

AUSENTANDOME perkinés bellísimo adulto, joven, gran compañero. Vendo. Rosa - 224657.
2|10|T|1460|2|10|D

¡AHORA es su oportunidad! por traslado liquidamos a mitad de precio: heladeras, televisores, lavarropas, cocinas, etc. Alpatacal 2501. Ciudad.
2|10|C|541|4|10

APURADO vendo 2 fabulosos juegos living Colonial Español en brocatela. Otro: semi - cuero, 23.000 - 29.000. Huarpes 1764.
2|10|C|512|3|10

BALANZAS, heladeras, equipos carnicerías, despensa, bares, confiterías, panaderías. San Martín 2614. Mendoza 251749.
9|6|F|79795|Pte.

CORTINAS americanas, colocación inmediata. Placares, muebles para niños. Tel. 216489.
21|9|C|300|3|10

COCINA a gas natural vendo. Paraguay 1516, Godoy Cruz.
2|10|C|786|2|10

CORRIENTE baja, elevador automático vendo $ 10.000. - Teléf. 259192.
2|10|C|274|3|10

CACHORRITOS Daschhundt (Salchichas) de pura raza. San Martín 931. Godoy Cruz.
2|10|C|280|3|10

CART Mini Kenia, bandeja antivuelco, tarros lodo, arrova cabezas. 252267.
2|10|T|01481|2|10

COMPRESOR soldadura autógena eléctrica, cargador, esmeril. Banchero. Arístides Villanueva 311.
2|10|T|01469|2|10

CANICHES pura raza vendo. Buenos Vecinos 838. Rodeo de la Cruz.
2|10|C|571|3|10

DIBUJOS, Quinquela, Spilimbergo, Victoria, gobelino antiguo, cuadros de firma vendo. Sarmiento 232. 4º piso A.
2|10|C|288|2|10

ESTANTERIAS metálicas modulares, exhibidores. Financiación. Fábrica. 9 de Julio 1733. Teléfono 216535.
27|5|F|20036 Pte.

EQUIPO de Disc Jockey profesional completo, vendo. Agustín Alvarez 393, Mza.
2|10|C|283|284|3|10|D

FAMILIA vende todos sus muebles: Piano Winkelmman impecable, vajilla y cristalería Rosenthal 258 piezas, combinado, equipo estereofónico importado, radio casettes, lámparas, órgano, etc. Gutenber 51. - Primer Piso.
2|10|C|537|8|10

HIERRO de construcción nervado, planchuelas para herreros, hierro angulo a $ 100 el kilo. Maza 1431, casi Rodríguez Peña, Gutiérrez - Mza.
30|9|C|741|2|10

HORMIGONERAS garantidas, varias medidas, créditos. Güemes y Pellegrini. San José.
2|10|C|551|11|10

HELADERA kerosen familiar, seminueva, facilidad, permutas, contado. Jorge Calle 208. Ciudad.
2|10|C|590|2|10

KIOSCO madera y vidrio 1x2,50 mts. Vendo o permuto. Tel. 251546.
1|10|C|901|2|10

LIQUIDAMOS televisores - Radios y combinados - Cambio tubos a televisores - Reparaciones - Consúltenos - Revisación gratis - Facilidades de pago. Ameghino 126. Ciudad. - Teléfono 253993.
2|10|C|608|609|3|10|D

LIQUIDO televisor Westinghouse y Franklin en $ 3.500.000 cada uno al contado. Renato Della Santa 230, Godoy Cruz.
1|10|T|01367|3|10

LIQUIDO puertas ventanas acero 4, 2, 6, 8, 10 saldo de obra. Santa Fe 465.
1|10|C|134|2|10

MOSTRADOR vendo, 5,50 largo x 1 ancho. - Manzana 14, Casa 26, Barrio Unimev, Guaymallén.
2|10|C|723|3|10

MOTORES eléctricos, precios oferta, soldadoras, compresores, amoladoras, San Martín 359. Las Heras.
29|C|575|8|10

MAQUINA escribir 650 mensuales calcular 350, teléfono 215964. Taller Armando.
28|9|C|063|4|10

MAQUINA Singer coser, vendo barata, perfecto estado. Leonidas Aguirre 413.
1|10|C|133|3|10

MAQUINARIAS de taller de carpintería completas, vendo. T. Benegas 609. G. Cruz.
2|10|F|29723|2|10

POR CIERRE definitivo de fábrica, liquidamos stock de muebles rústicos. Comedor 8 piezas con modular $ 86.000. Dormitorio 5 piezas $ 39.500. Chile 4443, Villa Nueva, Gllén., Mza.
30|9|F|34098|2|10

OCASION particular vende máquina eléctrica de 4 operaciones divisuma, una joya, facilidades. Rodríguez 2857. Ciudad. Teléfono 251265.
2|10|T|1416|3|10

OJALADORA, pega botones, recta de coser Overlock, 5 y 3 hilos, vendo. Carril Sarmiento 2081. - Luzuriaga, Maipú.
2|10|C|555|4|10

POR TRASLADO, líquido heladera vitrina, heladera familiar y 2 combinados de pie. Joaquín V. González 350, Mendoza.
1|10|T|1385|3|10

PAJAROS: gran variedad en: torcidos chaqueños, cardenales, papagallos, reina mora, zorzales, calandrias, siete cuchillos, naranjeros rojos, parejas listas para criar. Pajareras, tramperas, jaulas, alimentos. "Las Gardenias". Remedios Escalada 1726, Dorrego, Guaymallén.
2|10|C|312|3|10

PEKINES cachorros finos. Lunes únicamente. Montecaseros 2073. Ciudad.
2|10|C|401|2|10

PARA entendidos vendo único reloj pulsera. San Martín 2606. Dpto. 3. Ciudad.
2|10|C|371|4|10

PIANO remalladora y contrabajo vendo. Particular únicamente. - Belgrano 310 Godoy Cruz.
2|10|F|29588|3|10

REGALO equipo Disc Jockey, 3 columnas, brazos balanceados, amplificados grabado. Proponga pago, permuto, vendo 50.000. San Juan 325 - 292137, mediodía.
30|9|C|438|2|10

RIPIO, arena, piedras, 6 m3., 2.950. Tel. 245746. Ladrillones.
1|10|C|84|3|10

REGALO juego dormitorio nuevo, $ 2.100.000. Estrada 507. Ciudad.
2|10|C|376|4|10

SINGER, Necchi, Naumann coser-bordar, otra tapicera, vendo. Clark 262.
29|9|C|576|3|10

SE ARRIENDA equipo de autógena para 6 Kg., completo, nuevo. - Tratar: Lencinas 1042. Las Heras.
2|10|C|328|3|10

TORNO 1,50 mts. entre puntas, usado, vendo con 1 esmeril de 2 HP. Soldadora eléctrica 350, 1 carro de torno Sideral. Todo nuevo sin uso, Olascoaga 1759. Cdad.
29|9|C|580|3|10

TELEVISOR Champion 24" impecable líquido. Della Santa 1339. Villa Hipodromo.
2|10|C|271|3|10

TELEVISOR, 1.100.000; Combinado pie, 480.000; Estereofónico, 1.600.000; Grabador, 1.600.000. - Salta 2942. Ciudad.
2|10|C|530|3|10

TELEVISOR 25.000, ver sábado mañana. Gutenberg y Victoria. Villa Nueva, Guaymallén.
2|10|F|35041|2|10

VENDO a revendedores, carbón en bolsitas, hago buen precio. Pedro Molina 1057. (Guaymallén).
2|10|C|542|2|10

VENDO máquina tejer Lyciatex automática. Mitre 631. Las Heras.
1|10|F|34241|3|10

VENDO Audinac At-S10 completo, contado por viajar exterior, 6 de Setiembre 884 - Las Heras.
2|10|C|359|3|10

VENDO saxo alto Mib. Joaquín V. González 673. Godoy Cruz.
2|10|C|235|2|10

VENDO o permuto por coche proyector y filmadora Super 8 importadas. Colección de billetes antiguos; colección estampillas y flash. Neuquén 592. Barrio Trapiche, G. Cruz, 15 a 20.30 horas únicamente.
2|10|C|154|3|10

VENDO mi heladera familiar buen estado, en funcionamiento, 12 pies $ 3.900. Cocina Domec, buen estado 5 quemadores, 2 hornos, $ 35.000. Videla Castillo 2996. Ciudad.
2|10|C|333|3|10

VENDO cachorros caniche. José Federico Moreno 2815. Cdad.
2|10|C|362|3|10

VENDO heladera Siam comercial de 4 puertas. Juan B. Justo 551. Godoy Cruz.
2|10|T|1414|3|10

VENDO una máquina Singer astre y un bandoneón. Santa Cruz 583. Las Heras.
2|10|C|309|3|10

VENDO dormitorio con colchón de lana. Montecaseros 484. G. Cruz.
2|10|C|275|2|10

VENDO ovejero alemán, puro negro y manto negro. San Luis Nº 699 - Las Heras. Tel. 231392.
2|10|C|447|2|10

VENDO cachorro Pastor Alemán. Besares 297. Chacras de Coria. Tel. 960066.
2|10|C|423|2|10

VENDO dormitorio matrimonial, 1º de Mayo 1103. Godoy Cruz. Tel. 227511.
2|1|C|434|3|10

VENDO equipo amplificador Ucoa A-30, bocina Lea, Chaco 641. - Las Heras.
2|10|C|479|3|10

VENDEMOS máquinas selladoras de plásticos, especial envasado pastas, pizzas, alfajores, frutas secas, etc. Las Heras 1835. Guaymallén.
2|10|C|540|3|10

VENDO hierro de demolición, columnas y vigas para muros de 0,20, una cobertura y una cocina con garrafa, permuto por ladrillones. Rivadavia Nº 13. G. Cruz.
2|10|F|29584|3|10

VENDO estanterías y cajones de mercería. Gorriti 3030. - Godoy Cruz.
2|10|C|559|3|10

VENDO piano alemán en perfecto estado, gran sonido. Tratar: Catamarca 264. Dpto. 4. Ciudad.
2|10|C|508|2|10

VENDO soldadura de punto, portátil y 1 tubo de oxigeno

AVISOS CLASIFICADOS

(Viene de la Pág. anterior)

Compras Varias

A - BENTURINO - Martillero. Teléfono 248730 y 244335. Av. Colón 669. Ofrezca muebles, antigüedades, artículos de hogar Anticipo dinero. 2|1|F|7028 Pte

A TRAJES usados compro, pantalon, camisas, ropas varias, colchones, bicicletas. Llame 252411. Alberdi 77. 2|10|C|331|11|10

COMPRO autos, camiones y maquinarias en desuso, cualquier marca y estado; chatarra en general. Pago al contado. Retiro a domicilio. Atiendo domingos y feriados. Ituzaingó 2925. Tel. 216530. Mendoza. 24|9|T|1126|3|10

COMPRO metales, vehículos para desarme, maquinarias bodegas, chatarras. Tel. 262172. 29|9|C|493 494|8|10|D

COMPRO sierra carnicera usada. Mármol 1555, Godoy Cruz. 1|10|C|902|3|10

MOTORES eléctricos compro contado. San Martín 359. Las Heras. 29|9|C|575|8|10

Ocupaciones Varias Pedidas

A PERSONAS ambos sexos, venta al comercio artículos de regalos residentes Valle de Uco, San Rafael, San Luis, Villa Mercedes, San Juan. Referencias a San Luis 324, Mendoza. 2|10|C|956|4|10

A VIAJANTE experimentado ofrecemos sueldo vendedor, beneficios sociales, comisiones ventas cobranzas, viáticos, pagos, vehículo, viajes Zona Cuyo. Escribir manuscrito indicando: edad, estado, estudios, pretensiones, trabajos anteriores y actual, registro conductor, garantías. Poste Restante: YAAEM (18), Diario LOS ANDES. 2|10|C|712|3|10

AUMENTE sus ingresos vendiendo productos de belleza internacional. Tratar: Paso de los Andes 1122. Ciad. 2|10|C|353 3|10

APURADO necesito ½ oficial chapista. Colombia 1260. Villa Nueva. Guaymallén. 2|10|F|35051|2|10

CAPACITESE. Siga un curso práctico máquinas y herramientas. Tornería, Soldadura, Carpintería, Mecánica Automotor, Matemáticas, Dibujo Técnico, Interpretación de Planos. Taller Escuela Fundación E.A.G. Lamadrid 999. (altura calle Dorrego al 700). Guaymallén. 10|8|F|96141 Pte.

CHAPISTAS oficiales o medios oficiales necesitamos, a sueldo o porcentaje. American Motor. - Adolfo Calle 86. Dorrego. Guaymallén. 2|10|T|1418|3|10

DEPOSITO vinos con reparto necesita repartidor con camioneta. Chacabuco 561. Ciudad. 2|10|C|075|2|10

EMPLEADA administrativa necesito, conocimientos generales contabilidad y caja. Para casa de repuestos. Morón 292. 2|10|T|01444|2|10

JUBILADO joven conocimientos contables, dactilografía, atención mostrador y varios para negocio repuestos. 256070, de 10 a 12.30. 1|10|T|1372|2|10

MECANICO automotores competente necesitamos, facilitamos, vivienda. Paso de los Andes 2259 Mendoza. 2|10|C|505|2|10

NECESITO señorita para venta domiciliaria con experiencia, buen pago. Sargento Cabral 2667. Las Heras. Colectivo Nº 1 por Avellaneda. 30|9|C|665|3|9

NECESITO medios oficiales pintores de obra. Presentarse Sedería La Mimosa - Las Heras y 9 de Julio. 1|10|C|943|3|10

NECESITO bordadora a máquina c|muestras. Casa Pañales. Gral. Paz 53. Galería Bellestar. 2|10|C|350|2|10

NECESITO parrillero competente para Restaurante, con experiencia. Remedios Escalada 2899. Teléfono 227534. Dorrego. 2|10|T|01446|2|10

NECESITO repartidores con carnet conductor, con referencias. Paso de los Andes 615. Las Heras. 2|10|C|608|2|10

OFICIALES y medio oficiales carpinteros. Santiago Araujo 1628, teléfono 262208. Villa Nueva. 30|9|C|720|2|10

OBREROS: excavaciones zanjas, fabricación caños, etc. Mundial 78. Presentarse en Juanita Segura esquina Pescara, Maipú, altura Carril Ozamis 900. Bodega Giol. 2|10|C|484|2|10

PANADERIA necesitamos, facturero y repartidores de pan, San Martín 1958, Luján. 1|10|F|34364|2|10

PERSONAS ambos sexos para ventas domiciliarias de interesantes productos. Concurrir a Avda. España 3353. Ciudad días sábado y lunes de 8.30 a 18 hs. 2|10|C|513|2|10

SE NECESITAN vendedores de libros y material didáctico en colegios. Presentarse en Galería Tonsa - Local H. 26. Tel. 241379. 2|10|C|183|4|10

TORNEROS oficiales y medio oficiales necesito. Olascoaga 1750. Ciad. 29|9|C|580|3|10

OFRECIDAS

A. SEÑORITA, buena presencia, Perita Mercantil, Dactilógrafa. - Escribir: Poste Restante N. C. (19). Diario LOS ANDES. 1|10|C|129|2|10

ATENCION: Perito Mercantil y dactilógrafo, ofrecese. - Teléfono 222481. 2|10|F|34589|2|10

ALQUILO camiones, fletes varios. Mudanzas, convenir hora, tanto, etcétera. 245447. 2|10|C|579 580|2|10|D

DESTAPAMOS cloacas, desagües, cañerías en general; trabajo garantido. Teléfono 293310. Miller 651. 2|10|F|34521|2|10

OFRECESE señorita atender enfermos o como baby sister. Llamar 290210. 2|10|C|360|2|10

SE OFRECE pintor de automóvil, con o sin herramientas. Colón 306. Godoy Cruz. 1|10|F|29539|2|10

SEÑORA con amplias referencias cuida niños día y noche. - Teléfono 250263. 2|10|C|316|2|10

SE OFRECE chofer profesional carga pesada. Bouchard 258. G. Cruz. 2|10|F|29591|3|10

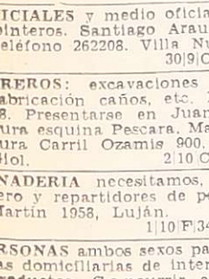

Ofrecidos Varios

"EMPRESA CIPOLLETI"
DESTAPAR CLOACAS
Teléfono: 256968

A destapar cloacas, desagües; plomería, gas, instalación de calefones, destape instantáneo con equipo moderno de cañerías de agua caliente.

87|9|C|015|2|10

ENRRI SERVICE
DESTAPE DE CLOACAS
DE URGENCIA
Teléfono 230680

Calefones, limpieza y reparaciones en el día, instantáneos y térmicos. Sopleteos de cañería de agua caliente. Plomería. Filtraciones. 2|10|C|548|2|10

A DESTAPAR cloacas, desagües, calefones gas, plomería. "Trabajos garantidos". Tel. 250617. 8|6|F|79473|Pts.

A DESTAPAR cloacas, cañerías, plomería, calefones, Teléf. 242948. Juan B. Justo 564. Godoy Cruz 4|9|C|212|9|10

"A - CALEFONES" a gas exclusivamente reparamos. Instantáneos y térmicos. Santa Fe 238. Ciad. Teléfonos 258853 - 261408. 7|9|C|939|6|10

A. DESAGOTE pozos, cámaras sépticas, destape cloacales, cañerías en general. La Moderna, teléfono 243865. 21|9|C|316|16|10

A PLOMI-GAS service urgente, calefones, cocinas, filtraciones, plomería, gas instalaciones. Tel. 230777. 27|9|C|009|2|10

A DESAGOTE pozos, cámaras sépticas, limpieza cañerías. UNIMEV. Teléfono 261745. 16|10|F|99829|Pts

A EMPRESA de pintura y empapelado, servicio rápido. Llamar al Tel. 291126. Consúltelo. 1|10|C|104|7|10

A - RETAPIZADO sillas, sillones a nuevo, precio económico. Teléfono 248208. 2|10|C|727|3|10

A EX MECANICO Cía. Singer arreglo máquinas coser, Teléfono 240350. 2|10|528|2|10

A PLOMERO, destape cañería cloacas, arreglo calefón gas, albañilería, reparación casas, cielorasos yeso. Tel. 223449. 2|10|C|397|21|10

A HELADERAS, lavarropas, termocalefones, reparaciones garantidas. Cayetano Silva 2933. Ciudad. Teléfono 250471. 2|10|C|608|21|10

A. PLOMERO gasista, calefones, lavarropas, filtraciones, precios razonables. Atención permanente. Teléfono 246434. 2|10|C|608|5|10

ARREGLO máquinas de coser a domicilio. Lamadrid 430. Teléfono 249178. 26|9|C|622|2|10

ALBAÑILERIA y metalúrgica Gral. Pintura, decoraciones Gral. Electricidad, plomería, carpintería. - Tels. 223652 - 225577. Refacciones. Dorrego. 30|9|F|29497|5|10

COLCHONERO domicilio, lanas, pullman, cotín; arreglamos camas, estiramos elásticos. Teléfono 258860 9|9|C|475|8|10

CIELORRASOS pre-moldeados de yeso, rápida colocación, económicos, garantidos, créditos. Perú 1484, Tel. 214720. 19|9|C|692|18|10

CONSTRUCCIONES, reparaciones, yesos, frentes, medianeras, pintura. Empresa Constructora, amplia financiación. T. 241762. 30|9|F|34143|3|10

CARPINTERO domicilio: Arreglamos, cepillamos, puertas, encolamos muebles, sillas. Instalaciones. - 258860. 30|9|C|983-84|3|10|A|D.

DESAGOTE de pozos y cámaras sépticas. Tel. 293241. 26|9|C|707|2|10

ELECTRICISTA a domicilio. Arreglo artefactos, instalaciones, etc. Tel. 258860. 28|9|C|125|2|10

ELECTRICISTA: Instalaciones industriales, particulares, comerciales, etc. Planos. Tel. 231451. 28|9|C|135|2|10

LUSTRADOR muebles a domicilio; reacondiciono, encolados, esterillados, retapizados. Facilidades. - 217457. 1|10|C|009|3|10

LUSTRADO de muebles, tapizados sillas y sillones, trabajos de encolados de muebles, sillas, etc. Pulido y encerado de piso, voy a domicilio. - 215955. 1|10|C|151|7|10

PULIR, plastificar pisos, madera. Arreglos. Casa Caputo - Salta Nº 1448. Tel. 256785. 28|9|C|79|4|10

PLOMERIA de urgencia, reparaciones al instante. T. 226045. 259-260-261|2|10

PLANOS generales. Cálculos. Proyectos. Ampliaciones. 30 % contado, resto hasta 15 meses. Teléfono 292495. 28|9|C|102|2|10

PINTAMOS heladeras. Retiramos y vamos domicilio. Pintura o soplete en general. Tel. 252515. 28|9|C|111|9|10

PLOMERO gasista. Sábado todo el día. Teléf. 222879. 2|10|C|472|2|10

SE OFRECE joven para arreglar jardín o limpieza patio. Teléfono 252030. 2|10|F|34565|2|10

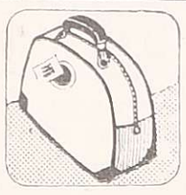

Turismo

BEÑACA (Viña del Mar) Motel Lincanray. Cabañas familiares de 4 camas. 3.200 pesos, de 6 camas $ 4.200. Cocinillas, refrigeradores, alhajadas totalmente. Nota: Si permanece 4 días el 5º día no paga. Calle: Lynch Esquina Balmaceda. 30|9|C|157|31|10

Comerciales

BUSCO socia con local céntrico a compartir, para negocio lucrativo. Teléfono 223723. 1|10|C|031|3|10

NECESITO modista alta costura (en sociedad) con poco capital, negocio instalado. - 214353. 2|10|C|282|4|10

Casas Rodantes y Embarcaciones

ACCESORIOS, enganches, gatos apoyo, bombas agua, colocaciones Ferrario - Zapata 241. Dorrego. 2|10|C|872|2|10

CASA rodante, botes y trailer, compro, vendo y recibo en consignación. Carlos A. Zocco. Gilemes y Pueyrredón. G. Cruz. T. 221710. 2|10|F|29852|4|10

COMPRO casilla de 3 cuchetas, entrego bote, trailer y carpa para 6 personas, nueva. Tropero Sosa 487. San José. 2,10|F|35040|2|10

DULCEHOGAR - Todo dicho. El summun en casas rodantes, todo tipo. San Miguel 1810 - Las Heras. 1|10|F|34254|15|10

LA CASA Rodante distinta admírela hoy en Bandera de los Andes 2129, Guaymallén. 2|10|C|520|2|10

LIQUIDO por viaje casilla rodante, totalmente tapizada. Recibo automóvil. Documentos de uva, vino. 25 de Mayo 2157. S. José - Gllén. 2|10|C|585|2|10

VENDO casa rodante 6 camas. Total $ 280.000. Alberdi 269. Mendoza. 29|9|C|615|3|10

VENDO bote pescador, muy seguro, marca Delfín, completo, escucho oferta. Murialdo 1218. - Villa Nueva. 2|10|F|35042|3|10

YUMPA 5 H.P. fuera de borda, 3 cuotas de $ 35.000, sin interés ni sellados. Total $ 105.000. Oferta limitada. Deportes Perito Moreno. Perito Moreno 600. Godoy Cruz - Tel. 226454. 2|10|F|29508|3|10

Educacionales

A BIOFISICA, Bioquímica, Histología, preparan profesores especializados. Cursillos duración 45 días. Instituto, San Martín 276. Ciudad. 30|9|C|837|9|10

ACADEMIA ABC. bachillerato libre de adultos, ingresos a medicina, ciencias económicas. Preparación de materias, primarios y secundarios - Rioja 1227. 2|10|F|34528|2|10

ALUMNOS primarios e ingresos a primer año, preparo en San Juan 684. Teléfono 291588. 2|10|T|01466|2|10

PREPARANSE alumnos: Contabilidad, Matemáticas, Física, Química, etc. Individualmente. Teléfono 250005. 2|10|C|395|4|10

PREPARO alumnos, contabilidad. T. 220480. 2|10|F|29599|3|10

Cambiadores y Televisores

A - UNICO servicio autorizado Winco, trabajos garantidos. "La Casa del Tocadiscos". Rioja 1342. 29|9|C|623|13|10

LIQUIDAMOS televisores - Radios y Combinados - Cambio tubos a televisores - Reparaciones - Consúltenos - Revisación gratis - Facilidades de pago. Ameghino 126. Ciudad. - Teléfono 253993. 2|10|C|608 609|3|10|D

Guarderías

HORARIO corrido todo el año. Guardería Mickey Mouse. Galería Charif. - 226290. 29|9|C|340|5|10

Foto - Cine

FLASH iluminador importado, Polaroid, Fabripasta (ravioles - fideos). Lavalle 399. Godoy Cruz. 2|10|C|634|2|10

YASHICA 635, teleobjetivo Solygor, 250 mm. impecables, vendo. Teléfono 226591. 2|10|C|189|2|10

VENDO ampliadora Durs 33, 8.300. Italia 71, Godoy Cruz. Villa Marini. 2|10|C|442|2|10

Pensión y Piezas Amobladas

A ALOJAMIENTO, damas, caballeros, matrimonios, semanal o mensual, con Telf. San Luis 243. Ciudad. 2|10|C|485|4|10

A CONSULTORIOS, clínica, hotel, edificio céntrico, 48 habitaciones cibaño. San Juan 1409. Sr. Ruiz. Teléfono 253687. 2|10|C|422|6|10

ALQUILO habitaciones con o sin muebles. Derecho a cocina. Salta 2583, Ciudad. 2|10|T|01453|2|10

ALOJAMIENTO casa 2 habitaciones, cocina, solo Srtas. jóvenes, estudiantes, empleados. Ver Adolfo Calle 2917, Barrio Comercio, Villa Nueva. Tel. 244128. 2|10|C|525|3|10

CASA familia, pensión distinguida para personas ancianas. - Maza 661. 1|10|C|051|3|10

DOY alojamiento a hombres solos. Godoy Cruz 562, Ciudad. 29|9|C|349|3|10

DOY alojamiento económico. Amengual 1534. Villa Hipódromo - Godoy Cruz. 1|10|C|959|3|10

DOY alojamiento para caballeros y señoritas. P. Mendocinas 1369. Ciudad. 1|10|C|259-260|2|10|A|D.

DISPONGO piezas amuebladas para caballeros. Mitre 1977. ciudad. 2|10|C|475|3|10

DOY habitación y pensión completa a cambio quehaceres domésticos, hay sueldo. T. 248545. 2|10|C|370|2|10

DOY alojamiento 2 personas, pleno centro 1|2 cuadra Avda. San Martín. Teléfono 232726. 2|10|C|510|2|10

DOY alojamiento 2 personas, pleno centro. ½ cuadra Avda. San Martín. Tel. 232728. 2|10|C|510|2|10

ECONOMICA habitación amueblada, baño privado, 1-2 personas. Godoy Cruz 976, San José. Tel. 259004. 2|10|C|408|2|10

HOTEL en Buenos Aires, San Martín 637, camas disponibles a caballeros, teléfono. 24|9|F|31784|3|10

HABITACION confortable comodidades caballeros. General Paz Nº 453/55, Ciudad. 2|10|C|364|2|10

HOGAR para ancianos. Atención completa. Perú 2738, Ciudad. Teléf. 251293. 2|10|C|349|4|10

HABITACION amobiada derecho cocina, lavandería, teléfono. Salta 2376. 2|10|T|1468|3|10|D

OFREZCO a persona honorable habitación confortable, e|auto. Ascasubi 2642, San Ignacio. 2|10|C|147|2|10

VIANDAS sabrosas abundantes, puntuales, económicas, especiales, familias y empleados 251542. 29|9|C|614|2|10

Arriendos y Cambios

A PROPIETARIOS alquilen por intermedio de Carlos E. Barrera Oro y Juan P. Landart, le garantizamos muy buenos inquilinos y estamos asesorados por abogados prestigiados del foro local en el aspecto legal. Mitre 1378, Ciudad. Tel. 257726. 5|9|F|24901|Pte.

A PROPIETARIOS que desean alquilar excelentemente, conviene nuestro servicio. Además, aunque el inquilino no pague, usted siempre cobra. Consúltenos. José Federico Moreno, ex director de la Cámara Alquileres. San Lorenzo 332. Teléfoo 249745. Diríjase a quien cuyo apellido inspira confianza. 1|10|C|107|3|10

A MATRIMONIO alquilo pequeño departamentito. Pellegrini 724. Godoy Cruz. 2|10|T|1426|2|10

A PROPIETARIO deseo alquilar casa o departamento, 3 dormitorios, dependencias servicio, teléfono, 58. Barrio Bombal o centro. Tel. 250131. 2|10|C|443|3|10

ALQUILAMOS

1 DEPARTAMENTO c|teléfono, 3 dormitorios c|placares y demás comodidades, ciudad, $ 35.000.
1 CASA a estrenar B: Trapiche, 2 dormitorios, cochera, patio, churrasquera, $ 40.000.
1 CASA en Godoy Cruz, 3 dormitorios c|placares, patio y demás comodidades, $ 25.000.
1 SALON amplio, 1er. piso, frontal, cerca de Tribunales, 195 mts.2 cub. c|ascensor, $ 55.000.
1 LOCAL comercial 5x10 c|vidriera, s|calle Rioja, $ 40.000.
1 LOCAL comercial s|calle Bs. Aires, 40 m2. cub. $ 50.000.- Inf.: C. E. Barrera Oro - Mitre 1378 - Ciudad. 2|10|F|34563|2|10

ALQUILO casa bajo alquiler, tres dormitorios, cochera, todos servicios. Godoy 80, Las Heras. 28|9|C|329|2|10

ALQUILO departamento para oficina, 2 ambientes $ 35.000 en edificio Charif. Tratar en San Martín 1070 en horario de comercio. 28|9|F|33469|2|10

ALQUILO mi casa. Tratar Neuquén 1359. Las Heras - Mza. 1|10|C|964|3|10

ALQUILO en Luzuriaga local, casa o lote para uso comercial, sobre Carril Sarmiento, próximo a Urquiza. Llamar Teléf. 253659. 1|10|T|01410|2|10

ALQUILO hermosa casa 3 dormitorios, $ 25.000. Ciudad. Teléfono 256009. 1|10|T|01403|2|10

ALQUILAR necesito casa modesta Las Heras, Guaymallén. Llamar 223318. 1|10|T|01376|2|10

ALQUILO amplio garaje para negocio. Pellegrini 724 - Godoy Cruz. 2|10|T|1427|2|10

ALQUILO galpón 200 mts.2 con playa 200 mts.2 Teléfono 261446. 2|10|T|1417|2|10

ALQUILO casa chica. Las Heras Nº 636. Godoy Cruz - Mendoza. 2|10|C|352|2|10

ALQUILO galpón con baño y terreno. Martín Fierro 82. Las Heras - Mza. 2|10|C|343|3|10

ALQUILO departamento con o sin muebles, dos dormitorios, comedor, garaje, baño, cocina, patio, sol, aire. Vélez Sársfield Nº 1139 - Dorrego. 2|10|C|308|2|10

ALQUILO 2 casas en G. Cruz, 3 dormits., depends. servicio, garaje, antisísmicas, nuevas, pesos 35.000 y $ 30.000. T. 222287. 2|10|C|270|3|10

ALQUILO local de 700 m2. a dos cuadras terminal de ómnibus, con fuerza, teléfono, escritorio, vestuario, baño y cocina puede ser; con galpón a construir de 400 m2. construcción reciente. Tel. 246484. 2|10|C|273|3|10

ALQUILO departamento, tres ambientes, agua y luz. Para matrimonio solo. Colectivos 5 y 6 en la puerta. Tratar: Independencia 1249, Las Heras. 2|10|C|467|2|10

ALQUILO casa, dos dormitorios, y un departamento. Franklin 140, Dorrego. Micro 13-B. 2|10|C|427|2|10

ALQUILO habitaciones amuebladas, derecho cocina. José Fede- 2|10|C|480|481|4|10|D

ALQUILO antisísmica, Dorrego. 3 ambientes, dependencias, $ 25.000. Pereyra. Reconquista 170. Godoy Cruz - 222269. 2|10|F|29731|2,10

ALQUILO fábrica mesadas cocinas, (galpón 12x10) con pulidora 1,30 de brazo, fuerza, mesones, entrada vehículo y tres habitaciones. Teléfono 232483, 18 horas en adelante. 2|10|C|608|2|10

ALQUILO casa G. Cruz, living, 2 dormitorios, patio $ 21.000. Gutiérrez. Ver 18 a 20 hs. Hualpa 380, casa 1. 2|10|C|586|2|10

ALQUILO habitación independiente, derecho cocina y baño. San Martín Sur 291. G. Cruz. 2|10|F|29569|2|10

ALQUILO local con sin patio, industria, comercio. San Martín Sur 291. G. Cruz. 2|10|F|29568|2|10

ALQUILO local interno, 50m. cubiertos, salida a Benegas, San Martín, exclusivamente para depósito, $ 10.000 - 227011. 2|10|F|2|56|2|10

BUSCO casa corte antiguo, más de 6 habitaciones. Teléfono 217773. 2|10|T|1452|2|10

BONITO departamento ciudad, 2 ambientes. Artefactos, modular. Urquiza 127, Oficina 12. 2|10|T|01474|2|10

CENTRICO frente Gal. Tonsa, alquilo departamento un dormitorio. San Juan 1163, Encargado. 30|9|C|812|3|10

CHALET necesito alquilar, con teléfono. Llamar 245590, 218050. 2|10|T|01472|2|10

DUEÑO alquila Barrio Bombal casa 4 dormitorios, $ 38.000, con teléfono 244465. 1|10|C|112|3|10

DUEÑA alquila casa barrio resid. recién pintada; hall, escritorio, liv.-comed. comed. diario, tres dormits., dos baños y toilette, depends. servicio, garaje, patio, jardín, sótano, teléf. Inf. Beltrán 1837, Godoy Cruz. 2|10|C|806|2|10

DESEO alquilar casa o departamento 2 dormitorios y dependencias. Tel. 242534. 2|10|C|498|2|10

GALPON 350 metros, Carril Nacional, Villa Nueva. Alquila Entente. 291239. 2|10|C|375|2|10

IMPORTANTE sociedad necesita alquilar casa habitación en Las Heras para su personal. Garantías a satisfacción. San Martín 1701, Mendoza. Teléfono 250343. 1|10|T|01388|2|10

MAIPU alquilo galpón 150 m2. cubiertos, baño, luz. Padre Vera y Palma. 2|10|F|35061|3|10

NECESITO alquilar casa dos dormitorios, comedor, cocina y baño, pago hasta $ 18.000, doy tres meses de anticipo. Tratar Rivadavia 664, Las Heras. 2|10|C|606|3|10

LICITACIONES

UNIVERSIDAD NACIONAL DE SAN JUAN
DIRECCION DE CONSTRUCCIONES UNIVERSITARIAS
Licitación Pública Nº 3/76
Expte. Nº 1755/76

Llámase a Licitación Pública, para contratar por el sistema de "AJUSTE ALZADO", la construcción de Playones Polideportivos, (Compactación y perfilado de la base y construcción de 4.675 m2. de pavimento de hormigón de 280 Kg. c/m3, según plano), correspondiente a la Obra: COMPLEJO DEPORTIVO, que construye esta Universidad por el sistema de Administración, ubicada en Avda. 25 de Mayo y Avda. Paula A. de Sarmiento, Desamparados, San Juan.
PRESUPUESTO OFICIAL: $ 2.950.000.
GARANTIA: Uno por ciento (1%) sobre el monto del Presupuesto Oficial, constituida en cualquiera de las formas previstas por la Ley de Obras Públicas 13064 y Decretos complementarios. Depósito en efectivo debe hacerse en la Tesorería General de la Universidad, sito en calle Rivadavia 138 - E - SAN JUAN.
DOCUMENTACION: Valor $ 1.500, puede adquirirse personalmente o mediante giro a la orden del señor Tesorero General de Universidad Nacional de San Juan, calle Rivadavia 138 -E, Ciudad de San Juan. Para mayores informes dirigirse a la Dirección de Construcciones Universitarias, sito en calle Caseros 665-S, San Juan.
FECHA Y LUGAR DE APERTURA DE PROPUESTAS: Día 3 de Noviembre de 1976, a las 11 horas, en la Dirección de Construcciones Universitarias, sito en calle Caseros 665-Sur, San Juan.

SAN JUAN, 15 de Setiembre de 1976.
27|9|F|32149|6|10

MINISTERIO DE ECONOMIA
CORPORACION DE EMPRESAS NACIONALES
GAS DEL ESTADO

Licitación Pública Nº 26/76: "Por la contratación de los servicios de distribución de cilindros de gas licuado desde planta Luján de Cuyo - Mza. y el domicilio de los usuarios en San Martín - Mza.".

Apertura: 21 de Octubre de 1976 a las 11 horas.

Pliegos: Administración Cuyo, (División Compras), Las Tipas y Stgo. del Estero - Godoy Cruz - Mendoza, en horario de 7.30 a 14 horas días hábiles.

30|9|F|33998|7|10

MINISTERIO DE ECONOMIA
CORPORACION DE EMPRESAS NACIONALES
YACIMIENTOS PETROLIFEROS FISCALES
DESTILERIA LUJAN DE CUYO

LICITACION PUBLICA 70 - Nº 230
Adquisición de hormigón y ladrillos refractarios.
Apertura: 20 de octubre de 1976, a las 10 horas.
LICITACION PUBLICA 70 - Nº 231
Adquisición de baldosas y ladrillos refractarios.
Apertura: 20 de octubre de 1976, a las 11 horas.
LICITACION PUBLICA 70 - Nº 232
Adquisición de repuestos para compresor marca Worthington.
Apertura: 21 de octubre de 1976, a las 10 horas.
Valor de los pliegos: Quinientos pesos ($ 500,00).
NOTA: La apertura de las licitaciones y la compra de los pliegos de las mismas, en Administración Destilería Luján de Cuyo (Compras y Contrataciones), en días hábiles, de lunes a viernes de 8 a 12 horas.

28|9|F|33411|2|10

GOBIERNO DE SAN LUIS
Dirección General de Vialidad
Licitación Pública Nº 8/76

Llámase a LICITACION PUBLICA Nº 8/76, para el día 11 de Octubre de 1976, a las 11.30 horas para la ejecución de la Obra: Badén sobre Río Las Carpas - Badén sobre Arroyo El Juncal, con un presupuesto Oficial de $ 14.821.678

Informes y adquisición de pliegos en Secretaría General de la Repartición, Avda. España Esq. Ituzaingó, o Casa de San Luis, Bernardo de Irigoyen 224 - Capital Federal.

Valor del Pliego: $ 1.200.00.

Apertura el día 11 de Octubre de 1976, a las 11.30 horas en las Oficinas de la Dirección General de Vialidad, Avda. España Esq. Ituzaingó - San Luis.

Las propuestas se recibirán hasta ese mismo día y horas en la Dirección General de Vialidad.

SAN LUIS, 14 de Setiembre de 1976

Ing. PEDRO MARIO MALDONADO
Presidente
Dirección General de Vialidad

23|9|F|31387|2|10|A

MINISTERIO DE ECONOMIA
CORPORACION DE EMPRESAS NACIONALES
YACIMIENTOS PETROLIFEROS FISCALES
ADMINISTRACION MENDOZA

LICITACION PUBLICA AM. Nº 1.317:
Ampliación Cargadero de Petróleo en área Malargüe Administración Mendoza.
Apertura: 25 de Octbure de 1976 a las 10 horas.
Valor del Pliego: $ 1.500.
LICITACION PUBLICA AM. Nº 1.324:
Transporte de Petróleo en camiones tanque en zona Sur Area Malargüe - Administración Mendoza.
Apertura: 26 de Octubre de 1976 a las 11 horas.
Valor del Pliego: $ 2.000.
Retiro de los mismos, calle Salta 672 - Godoy Cruz, Mendoza.
1|10|F|34182|10|10

GOBIERNO MILITAR DE MENDOZA
MINISTERIO DE OBRAS Y SERVICIOS PUBLICOS
DIRECCION PROVINCIAL DE VIALIDAD
LICITACIONES PUBLICAS

Llámase a Licitación Pública para los días y horas abajo indicadas, con motivo de:

Expte. Nº 2822-OS-7-0-76.
Adquisición de Repuestos varios y rectificaciones necesarias para Topadora Caterpillar D8H. 46A 25932 - TP 4.
Apertura: 13 de octubre de 1976, a las 10 horas.
Valor del Pliego: $ 500.

Expte. Nº 2835-OS-7-0-76.
Adquisición de Repuestos Varios y rectificaciones necesarias para Topadora Caterpillar D8H - 46A - 25929 - TP 6.
Apertura: 14 de octubre de 1976, a las 10 horas.
Valor del Pliego: $ 500.

Expte. Nº 2823-OS-7-0-76.
Adquisición de Repuestos varios y rectificaciones necesarias para Topadora Caterpillar D-8-H 46 A - 25828 T-P-5.
Apertura: 15 de octubre de 1976, a las 10 horas.
Valor del Pliego: $ 500.

Adquisición de Pliegos, apertura de propuestas e informes en Oficina de Compras, sita en calle Carlos W. Lencinas s/n. Parque General San Martín - Mendoza.

1|10|F|34247|2|10

MINISTERIO DE ECONOMIA
Corporación de Empresa Nacionales
YACIMIENTOS PETROLIFEROS FISCALES
Administración Mendoza
Licitación Pública
AM. Nº 1.316
Transporte Fuel-Oil, en camiones tanque desde Planta Almacenaje-Luján de Cuyo hasta lugares de consumo, Area Tupungato, zonas adyacentes y Administración Godoy Cruz - Mendoza.
Apertura: 18 de octubre de 1976, a las 9.30 hs., en calle Salta 672 - Godoy Cruz - Mendoza.
Valor del Pliego: $ 2.000 (Dos mil pesos).

23|9|F|31401|2|10

GOBIERNO DE MENDOZA
MINISTERIO DE OBRAS Y SERVICIOS PUBLICOS
Dirección Provincial de Vialidad
COMPRA TERRENOS

Llámase a LICITACION PUBLICA para el día y hora indicados a continuación, con motivo de:

EXPTE. OS-7-D-2922/76.
"Adquisición de predios con una superficie que oscile entre 5 a 20 hectáreas y que cuente con material granular para yacimientos de la D. P. V.".

PRESUPUESTO: Ocho millones de pesos ($ 8.000.000).

Los terrenos deben estar ubicados dentro de los siguientes límites:
NORTE: Cauce del Zanjón Maure y Carril Rodríguez Peña. SUR: Calle Pedro Molina, calle Aracz, Pueyrredón y Río Seco Sosa. ESTE: Carril J. V. Urquiza (Coquimbito). OESTE: Una línea que pasa a 1.000 m. al Oeste de acceso Sudoeste y su prolongación por Joaquín V. González.

APERTURA DE PROPUESTAS: Día 12 de octubre de 1976, a las 12 horas.

Apertura de propuestas e informes, en Secretaría Técnica, sito en calle Montecaseros 1399, Ciudad, Mendoza.

1|10|F|17954|3|10|D

GOBIERNO DE MENDOZA
MINISTERIO DE OBRAS Y SERVICIOS PUBLICOS
DIRECCION PROVINCIAL DE ENERGIA

Llámase a Licitación Pública para la adjudicación y contratación de los trabajos con provisión de materiales de la obra:

"ELECTRIFICACION RURAL CASAS VIEJAS" - DEPARTAMENTO SAN CARLOS - MENDOZA.
EXPEDIENTE OS-6D-668/75
PRESUPUESTO OFICIAL PARTE I: MATERIALES Y MANO DE OBRA:
$ 5.765.444,00
Precio de la Documentación: $ 1.000.-

La apertura de las propuestas tendrá lugar el día 11 de octubre de 1976 a las 9.30 horas, en la sede de la DIRECCION PROVINCIAL DE ENERGIA, DEPARTAMENTO OBRAS ELECTRICAS, sita en Palacio de Gobierno - Cuerpo Central, Suelo, donde se podrá adquirir y consultar la documentación. 1|10|F|17272|2|10

MINISTERIO DE ECONOMIA
CORPORACION DE EMPRESAS NACIONALES
Yacimientos Petrolíferos Fiscales
YACIMIENTO MENDOZA

LICITACION PUBLICA Nº 1.318
CONDUCTORES ELECTRICOS
APERTURA 25 - 10 - 76 A LAS 11 HORAS
LICITACION PUBLICA Nº 1.319
MOTORES DIESEL 6 CILINDROS, BLINDADOS PARA INTEMPERIE, DE 180 H. P.
APERTURA 26 - 10 - 76 A LAS 10.30 HORAS.
LICITACION PUBLICA Nº 1.320
CUBIERTAS Y CAMARAS PARA VEHICULOS.
APERTURA 26 - 10 - 76 A LAS 12 HORAS
LICITACION PUBLICA Nº 1.321
ELECTRODOS, VARILLAS Y ALAMBRES PARA SOLDAR.
APERTURA 27 - 10 - 76 A LAS 10.30 HORAS.
LICITACION PUBLICA Nº 1.322
CALZADOS DE SEGURIDAD.
APERTURA 28 - 10 - 76 A LAS 10.30 HORAS.
LICITACION PUBLICA Nº 1.323
VALVULAS DE ACERO, TIPO Y MEDIDAS VARIAS.
APERTURA 29 - 10 - 76 A LAS 10.30 HORAS.
Pliegos: ADMINISTRACION MENDOZA - Salta 672 - Godoy Cruz (Mendoza). Valor del Pliego: $ 500.-

1|10|F|17269|10|10|D

GOBIERNO DE LA PROVINCIA DE LA RIOJA
Licitación Pública Nº 10/76

Apertura: Día 26 de octubre de 1976, a horas (11) once.

Llámase a licitación pública para concertar la adquisición de un (1) conductimetro portátil y un (1) medidor de pH y mV, con destino a la Dirección General de Colonización.

Presupuesto oficial base ($ 419.051,49). Cuatrocientos diez y nueve mil cincuenta y un pesos con cuarenta y nueve centavos.

Informes y pliegos: Dirección General de Administración del Ministerio de Hacienda y O. Publicas, Secciones Licitaciones, Bmé. Mitre 649, 1er. Piso, La Rioja, de lunes a viernes de 7 a 14 horas.

PATRICIO S. PORRAS
Director General de Administración
Ministerio de Hacienda y O. P.

2|10|F|34557|6|10

GOBIERNO DE LA PROVINCIA DE LA RIOJA
LICITACION PUBLICA Nº 11/76

APERTURA: DIA 4 DE NOVIEMBRE DE 1976
A HORAS (11) ONCE

Llámase a licitación pública para contratar la ejecución de los trabajos de "Arada y destronque" en

CORREO ARGENTINO Mendoza
Concesión Nº 47/Dto. 8º Franqueo a Pagar
Concesión Nº 228 Tarifa Reducida

LOS ANDES

MENDOZA — Sábado 2 de Octubre de 1976 — Año XCIV — Núm. 31.414

Hoy, en Johannesburgo

Víctor Galíndez expone su corona por 6a. vez

Enfrenta al sudafricano Jacobus Smith

JOHANNESBURGO, 1º. — (Télam-Especial). — El argentino Víctor Galíndez expondrá mañana por sexta vez su título mundial de los medio pesados, en esta ocasión frente al retador sudafricano Jacobus Adrian Smith, en el combate central —pactado a quince vueltas— de la velada pugilística que se desarrollará en el Rand Stadium de esta ciudad. Esta será la cuarta vez que el argentino pondrá en juego su cetro en este país. En 1974 superó en dos ocasiones por puntos a Pierre Fourie y el 22 de mayo de este año en memorable combate superó por nocaut en el último asalto al estadounidense Ritchie Kates.

La pelea por el título mundial dará comienzo a las 19.15 hora local, 16.15 de la Argentina. Fue designado árbitro del combate el portorriqueño Waldemar Smith, sin derecho a voto. Los jurados serán tres: uno argentino, Héctor Martínez Casas; uno sudafricano que todavía no ha sido designado y un tercero neutral, de nacionalidad venezolana, quien arribará aquí en las primeras horas de mañana.

El Rand es un estadio descubierto que normalmente se utiliza para la práctica del rugby, deporte nacional sudafricano. Su capacidad está calculada en veinticinco mil personas, estimándose que las localidades quedarán agotadas horas antes de la realización del match.

Jacobus Adrian "Kossie" Smith, nació en Pretoria, ciudad capital de Sudáfrica, el 26 de agosto de 1946. Es casado y padre de tres hijos varones, Peter, George y Sean; mide 1,80, pesa aproximadamente 79 kilogramos y es de tez blanca. Es un fuerte peleador de manos muy pesadas y de precarios conocimientos técnicos. Basa todo su accionar en su ataque y descuida permanentemente su defensa no obstante asimila bien los golpes y nunca perdió por nocaut. Su chance radica en colocar una mano de suerte, lo que los americanos denominan "Lucky Punch". Galíndez es un recio boxeador de media distancia que maneja a la perfección el contragolpe, especialmente el upercut de mano derecha. En sus últimas presentaciones ha mostrado grandes progresos defensivos, además se lo nota más continuado y sereno para definir.

El pronóstico previo favorece netamente al argentino, quien posee antecedentes muy superiores al de su oponente. La única contra del argentino radica en su preparación, que da la sensación de no ser la misma que móstrara en sus anteriores presentaciones en este país.

Guía deportiva

Ajedrez

Continuará hoy, en la sede de la Federación Mendocina de Ajedrez el torneo interclubes a partir de las 16.30. El programa es el siguiente: Y. P. F. vs. Tunuyán; Regatas vs. Club de Ajedrez; Agua y Energía vs. Godoy Cruz; Banco de Mendoza vs. U. N. C. "B"; Cultural Israelita vs. U. N. C. "A".

Alas Delta

En la fecha el club C.I.D.C. A.V.A. ha organizado, a partir de las 15, cuarenta vuelos completos en el deltadromo al lado del dique Papagallos. Intervendrán en la prueba los pilotos: Johan Byttebier Jorge Caos, Eduardo Jacky, Antonio Mosquera, Francisco Bley y Horacio Lores. También intervendrán pilotos recién recibidos.

Billar

En el club Gimnasia y Esgrima, Gutiérrez 261 de esta ciudad, hoy a partir de las 20, se presentará el ex campeón mundial de billar en tres bandas, Exequiel Navarra.

Golf

Se iniciará hoy en el Golf Club Andino el torneo "Metro Supermercados por la Copa Challenguer, a 36 hoyos medal play. Se jugarán los primeros 18 hoyos.

—En el Club de Campo Mendoza, también habrá actividad con la iniciación del campeonato interno, clasificación a 36 hoyos, medal play. Se disputarán los primeros 18 hoyos.

Ciclismo

Hoy, a partir de las 15.30, en el Prado Español del Parque General San Martín, con el auspicio de la Asociación Ciclista Mendocina, con el siguiente programa: 7º y 8º; 9º y 10º. Infantiles de 6 a 10 años.

Equitación

Mañana, a partir de las 15.30 se efectuará un concurso de saltos de obstáculos, en las instalaciones del Club Hípico Mendoza.

Hándbol

La Federación Mendocina de Hándbol ha organizado un torneo denominado "Preparación" con la participación de la selección juvenil, el campeon de 1ª división, San Lorenzo de Russell; la Universidad Nacional de Tecnología y el Instituto Maipú de Educación Integral. Se jugará hoy a partir de las 15, en el Centro Deportivo Maipú.

Hóckey sobre césped

Proseguirá hoy el certamen de intermedia y primera de hóckey sobre césped, con la organización de la Asociación Amateur. El programa es el siguiente, a partir de las 15.45: Los Tordos vs. U. N. C.; Marista vs. Yerutí y Murialdo vs. Unión. Juveniles: Los Tordos vs. Unión "B"; Marista vs. Yerutí; Murialdo vs. Unión, a partir de las 14.15. En menores: Independiente vs. Murialdo, a las 13.30.

Básquetbol

Continuará hoy el torneo oficial de cadetes y juveniles, desde las 16.15. El programa es el siguiente en ambas divisiones: Villa Hipódromo vs. I. Macabi; General San Martín vs. O. S. N.; Y. P. F. vs. Talleres y U. N. C. vs. Regatas. En cadetes únicamente: Agua y Energía vs. Murialdo; A. M. S. T. vs. San José; Pedro Molina vs. Huracán. En juveniles, desde las 17.15: Olimpia vs. Murialdo; Giol vs. U. J. Luján; H. y Patria vs. Anzorena; A. M. S. A. vs.. Sayanca y Godoy Cruz vs. A. Rivadavia.

Minibásquet

Con la organización de la comisión de minibásquet femenino, por el oficial se jugará en la cancha de Obras Sanitarias, desde las 16: Macabi vs. Y. P. F.; Pedro Molina vs. O. S. N.; Murialdo vs. General San Martín y Talleres vs. Regatas.

—Por el certamen de minibásquet masculino, organizado por A. M. S. A., desde las 9 se juegan hoy estos partidos: San Martín vs. Regatas; Israelita vs. G. Cano y San José vs. Murialdo.

Interfacultades

A partir de hoy a las 9 se iniciarán los torneos deportivos interfacultades organizados por la Dirección General de Educación Física y Deportes de la Universidad Nacional de Cuyo, en sus instalaciones. En la tarde, desde las 16.30, seguirá el torneo. Se jugará en básquet, hándbol, vóley, fútbol, ajedrez y tenis.

Fútbol

Se disputará entre hoy y mañana la segunda fecha del torneo cuadrangular de fútbol "Cincuentenario", que organizó la Sociedad Arabe Islámica. Jugarán a las 14.15, Sociedad Arabe Islámica "A" vs. Los Leones; a las 16.45, Defensores de Irigoyen vs. General Las Heras. Mañana, a las 9, San Jorge vs. Las Condes; a las 11, Sociedad Arabe Islámica "B" vs. Manchester. Los resultados de la primera fecha: S. A. Islámica "A" 7, Defensores de Irigoyen 3; Los Leones 2, General Las Heras 0, S. A. Islámica "B" 2, San Jorge 5.

Tiro

El Departamento Deportes del Colegio "Don Bosco", organizó para hoy, a las 8.30, en las instalaciones del Tiro Federal Mendoza, un campeonato intercolegial de la especialidad por la disputa del trofeo "Ceferino Namuncurá", con carabina o rifle calibre 22.

Tenis

En el Club Mendoza de Regatas seguirá hoy, desde las 15, el certamen copa "Aniversario". El programa: Selección "B": A. Gómez vs. A. Brizurla; R. Cusa vs. C. Rodríguez; H. Racca vs. A. Cosín; L. Tosi vs. R. Slukich; E. Puglioli vs. H. Devía. A las 16, A. Patisi vs. A. Cutri; V. Castellano vs. R. Boganisky; S. Aballay vs. R. Riva; C. Quintero vs. R. de Michiel; V. Gilli vs. L. Capello. A las 17, J. Jacobi vs. E. Bazán; A. Boganiski vs. C. Módolo; L. Esquivel vs. D. Flores; M. Verdan vs. D. Viccia y J. Gigena vs. G. Giménez.

—En el Jóckey Club Mendoza, a partir de las 15.30, se jugarán hoy las siguientes finales juveniles: Marcelo Rodríguez vs. Víctor Pistone y Remo Aragona vs. Horacio Busca.

—En el Mendoza Tenis Club continuará en la fecha el torneo Cuyano 1976, a partir de las 15.

Vóleibol

El programa de los partidos por los torneos oficiales es el siguiente: cancha de V. Bonetti: en cadetes femenino: a las 10, V. Bonetti vs. CE.PA. DA. En cancha de Y. P. F.: a las 15.30, Y.P.F. vs. S. Buenaventura (cm); Y.P.F. vs. Talleres, en reserva y juveniles masculino: en cancha de U. N. C. a partir de las 16, U. N. C. vs. Regatas (rf) y (jf) y a las 18, primer cotejo final: U. N. C. vs. Maipú. Determinarán éstos, tras 2 finales, el campeón de primera, dado que ambos concluyeron igualados el primer puesto.

Farmacias de turno en la región de Cuyo

Provincia de Mendoza

Capital. — Hasta las 24: "González", San Juan esquina Entre Ríos, Tel. 214337; "Paso de los Andes", Paso de los Andes 798, Tel. 244087; "Massa", San Martín 3198, Tel. 218808. Día y noche: "La Facultad", Salta 998, Tel. 240313; "Del Aguila", San Martín 1299, Tel. 214057 y 214455; "Kennedy", Olascoaga 2394, Tel. 216008.

Policlínico Fleming. — Teléfonos 241810 y 245792.
Hospital Central. — Teléfonos 248600, 240063 y 245287.
Hospital Emilio Civit. — Teléfonos 250000 y 216320.
Hospital Ferroviario. — Teléfono 252600.
Hospital El Carmen. — Teléfonos 220279 y 220803.
Servicio Sacerdotal Nocturno: De 21.30 a 6.30, Tel. 255654.
División Bomberos. — Teléfono 244888.
Comando Radioeléctrico de la Policía. — Tel. 244444.

Godoy Cruz. — Hasta las 24: "La Merced", Malvinas Argentinas y 20 de Junio, Tel. 221437; "San Antonio", Rivadavia 1703, Tel. 220470; "Beltrán", Beltrán 1684, Tel. 247755. Día y noche: "San Vicente", Rivadavia esquina Belgrano, Tel. 220170; "Lucena", Francia 809, Tel. 225875; "Trapiche", Italia 1700, Barrio Trapiche, Tel. 226193.
Las Heras. — Hasta las 24: "San Luis", San Miguel 1420, Tel. 251009; "Falucho", San Martín 1702, Tel. 217077. Día y noche: "Mori", José M. Godoy y Polimeni.
Guaymallén. — Hasta las 24: "San Miguel", Alem 1619, Dorrego, Tel. 240725; "San José", Godoy Cruz 399, Tel. 214448; "Santa Teresita", Godoy Cruz 2451, teléfono 261453. Día y noche: "San Nicolás", Adolfo Calle y Sobremonte, Tel. 242401; "Fadelli", Libertad 775, Villa Nueva, Tel. 261601; "Rodeo", Carril Nacional 6085, Rodeo de la Cruz, Tel. 17.
San Martín. — Hasta las 24: "Plaza", 9 de Julio 327, Tel. 22326. Día y noche: "La Colonia", 25 de Mayo 40, Tel. 21194.
Luján de Cuyo. — Día y noche: "Cacciavillani", San Martín 658, Tel. 980824.
Maipú. — Día y noche: "Ozamis", San Martín 11, teléfono 972054.
Gutiérrez. — Hasta las 24: "El Globo", Ozamis 501, Tel. 972207. Día y noche: "Estación", 6 de Setiembre y Maza, Tel. 972625.
Junín. — Día y noche: "Del Pueblo", Mitre 234, Tel. 8.
Rivadavia. — Día y noche: "Rini", San Isidro 740, teléfono 42454.
La Paz. — Día y noche: "Cuesta", Sarmiento y San Martín, Tel. 21.
Tunuyán. — Día y noche: "Sáenz", frente Terminal. Tel. 2019.
Tupungato. — Día y noche: "San José", Belgrano 598, Tel. 8052.
Eugenio Bustos. — Día y noche: "Santa Teresita", San Martín 302, Tel. 3.
La Consulta. — Día y noche: "La Consulta", San Martín 568, Tel. 1.
Santa Rosa. — Día y noche: "Santa Rosa", Ruta 7 s|n., Tel. 27.
Las Catitas. — "San Andrés", Ruta 7 s|n.; "Las Catitas", av. Eulalia Calderón s|n.
La Dormida. — "La Ruta", Ruta 7 s|n.; "Del Pueblo", av. Remo Falciani s|n., Tel. 22.
Villa Atuel. — Día y noche: "Tonn".
San Rafael. — Día y noche: "Huerta", avenida Hipólito Yrigoyen 25, Tel. 22200; "Liseno", Rivadavia 291, teléfono 22508.
General Alvear. — Día y noche: "Española", avenida Alvear Oeste 198, Tel. 2146.
Malargüe. — Día y noche: "San Daniel".

Provincia de San Juan

Capital. — Hasta las 24: "Del Carmen", Santiago del Estero y Belgrano, Tel. 23581; "Crisol", Laprida 102 Este, Tel. 27124; "Linares", San Martín 5377 Oeste, Tel. 23081; "De Lourdes", avenida San Martín 799 Este, Tel. 27303; "San Roque", República del Líbano 1002. Día y noche: "Sugasti", Mendoza 1107; "Sarmiento", Santa Fe y Catamarca, Tel. 28083; "9 de Julio", avenida 9 de Julio 286 Este, Tel. 20125; "Renacimiento", Ceresetto 219 Este, Tel. 22038; "Arévalo", Paula A. de Sarmiento 789 Norte, Desamparados.
Pocito. — Día y noche: "Riveros".
Caucete. — Día y noche: "Carvajal", Boulevard Sarmiento 353, Tel. 61025.
25 de Mayo. — Día y noche: "Balmaceda".
Albardón. — Día y noche: "Luna".
Jáchal. — Día y noche: "Del Pueblo".

Provincia de San Luis

Capital. — Día y noche: "Pasteur", Junín 974, teléfono 2990; "Randazzo", Colón 1242, Tel. 2360; "Busso", Constitución y 25 de Mayo, Tel. 4328; "San Eduardo", Sucre y Miramar, Tel. 2921.
Ciudad de Mercedes. — Día y noche: "Lavalle", Pedernera 500, Tel. 2388; "Barrio Pringles", Hipólito Yrigoyen y Suipacha, Tel. 1471; "Sarmiento", San Martín 1667, Tel. 1709.

HOY DE TURNO HASTA LAS 24hs.
FARMACEUTICO: ROBERTO L. RABINO
DIRECTOR TECNICO OSVALDO A. MARANGONI
FARMACEUTICO ADSCRIPTO
FARMACIA GONZALEZ
SAN JUAN Y ENTRE RIOS - TEL. 14337 - MZA.
2|10 F 2|10 D

San Roque recibirá a Murialdo

Continuará mañana el torneo de primera división "B", que encabeza Gutiérrez Sport Club que en la oportunidad tendrá fecha libre. El programa y los árbitros: Platense San José vs. Cicles Club Lavalle, en Leonardo Murialdo, Santiago Balda; Obrero Demaco vs. Deportivo Luzuriaga, Roque Quiroga; Jorge Newbery vs. Rodeo del Medio, Alberto Rodríguez; Mayor Drummond vs. Chacras de Coria, Horacio Alvarez; Fray Luis Beltrán vs. Villa del Parque, Aldo Puebla; y San Roque vs. Leonardo Murialdo, Roberto Zanni. Los cotejos de primera desde las 15.45. Los preliminares de cuarta, a las 13.45.

Huracán y Argentino en San Rafael

SAN RAFAEL. — Se pondrá en acción esta tarde una nueva fecha del certamen superior del fútbol, con el encuentro a cargo del puntero absoluto, Huracán, y su perseguidor más inmediato, Argentino.

Resto de la fecha

Mañana se completará la fecha con el siguiente programa: Rincón del Atuel se opondrá a Monte Comán; Goudge rivalizará con Las Paredes; San Luis se medirá con Atuel Norte y Constitución tendrá que enfrentar a Villa Atuel.

Novedades del fútbol

San Martín viaja hoy en pos del invicto Platense

La oficina de prensa "Albirroja" informó en la vispera la nómina de la delegación del club Atlético San Martín que viajará hoy a Buenos Aires para enfrentar mañana a Platense, el líder absoluto de la zona "C", en partido que se jugará en el estadio del club Ferrocarril Oeste, desde las 16, con el arbitraje de Alberto Ducatelli.

La delegación irá presidida por el dirigente Lorenzo Cantalejo, que es el titular de la subcomisión de fútbol, acompañado por el señor Luis Oscar Salinas que es el recaudador. Como director técnico, Pastor Acosta Barreiro; preparador físico, profesor Armando Enrique Sosa; médico, doctor Armando Ciancio; y los colaboradores Carmelo Amado Astorga y Julio Carabajal.

Partirán los siguientes jugadores: Héctor Osvaldo Pedone, Juan Carlos Millán, Rodolfo Juan Zuvialde, Miguel Angel Villegas, José Santiago Tello, Eduardo Francisco Bazán, Francisco Nicolás Monárdez, Oscar Miguel Gómez, Carlos Alberto Molina, Carlos Horacio Miori, Carlos Pérez (arquero suplente), Juan Carlos Pereyra, Miguel Angel Astrada, Osvaldo Angel Mosconi, Miguel Angel Hollman y Rolando Jorge Gramari.

Anoche, en el tren El Libertador, que salió a las 21.30 viajó el defensor Eduardo Marillack. Lo hizo acompañado por el señor Ernesto Lobón, integrante de la oficina de prensa del club Atlético San Martín. El alojamiento en Buenos Aires está previsto en el hotel Oxford, de la calle Chacabuco 729, en pleno radio céntrico.

La práctica

Ayer se trabajó en parte física por espacio de 40 minutos y luego se cumplió una sesión de fútbol recreativo de media hora.

Se confirmó el equipo para mañana: Pedone; Millán, Zuvialde, Villegas y Marillack; Tello, Bazán y Monárdez; Gómez, Molina y Miori.

La delegación saldrá a las 9.20 de hoy en un vuelo directo de Aerolíneas Argentinas. Regresará el lunes.

Con permiso de las autoridades del club, Guillermo Trama viajó a Mar del Plata. Regresará el martes, para reincorporarse a los entrenamientos.

Viajan "Los leones"

A las 10, desde la sede del club, partirán a Buenos Aires "Los Leones del Este" para alentar al equipo ante Platense. Los interesados en viajar pueden hacerlo. El importe del pasaje, ida y vuelta, sin entrada en la cancha, se fijó en 2.500 pesos ley.

Teijón se incorpora

El futbolista Jorge Teijón, proveniente de Instituto de Córdoba se incorpora en el plantel "Azul" y practicará hoy en la Ciudad Deportiva de Independiente, con miras al próximo Provincial de fútbol. Teijón actuará como refuerzo.

Amistoso de Palmira

Mañana domingo, a las 16.30, se enfrentarán en forma amistosa Atlético Palmira y San Carlos de Chapanay. Este equipo se clasificó campeón de la Liga Rivadaviense, para el Provincial y para el Regional del año próximo. Está dirigido por Pholo Toledo. La entrada para mañana se fijó en 70 pesos; socios 20 pesos. Habrá un preliminar de fútbol femenino entre Palmira y Santa Rosa. El cotejo en el estadio "Jarillero". El domigo pasado, Palmira venció a San Carlos por 2 a 1, en cancha de este.

Cuatro valores de Atlético San Martín: Osvaldo Angel Mosconi, José Santiago Telli (arriba) y Eduardo Marillack y Francisco Nicolás Monárdez, hincados. Los "Albirrojos" tienen mañana un difícil partido ante Platense en el estadio de Ferro Carril Oeste.

Inferiores

Seguirá hoy la disputa del torneo de divisiones inferiores de la Liga Mendocina de Fútbol. El detalle de los partidos es el siguiente, consignándose en primer término los que actuarán de locales.

Quinta "A": Huracán Las Heras vs. Andes Talleres, a las 16; Gimnasia y Esgrima vs. Luján, a las 16; Deportivo Maipú vs. Independiente, a las 16; Godoy Cruz vs. San Martín, a las 16; Argentino vs. Guaymallén, a las 16. Quinta "B": Obrero Demaco vs. Luzuriaga, a las 16; Jorge Newbery vs. Rodeo del Medio, a las 16. Sexta "A": Huracán Las Heras vs. Andes Talleres, a las 14.15; Gimnasia y Esgrima vs. Luján, a las 14.15; Deportivo Maipú vs. Independiente, a las 14.15; Godoy Cruz vs. San Martín, a las 14.15; Argentino vs. Guaymallén, a las 14.15. Sexta "B": Obrero Demaco vs. Luzuriaga, a las 14.15; Andes Talleres vs. Cicles Lavalle, a las 16; Fray L. Beltrán vs. Independiente, a las 16. Séptima "B": Jorge Newbery vs. Cicles Lavalle, a las 14.15; Fray L. Beltrán vs. Luzuriaga, a las 14.15; Gutiérrez vs. Leonardo Murialdo, a las 16.

Río Plate venció a San Martín (T): 2-1

BUENOS AIRES, 1º. (NA). — River Plate se impuso por 2 a 1 a San Martín de Tucumán en el cotejo adelantado correspondiente a la zona "B" del campeonato Nacional de fútbol, que lleva el número 4 en la jugada 202 del prode.

Los goles fueron obtenidos por Daniel Passarella para River Plate mediante la ejecución de dos penales a los 39 y 44 minutos de la etapa inicial. El gol de San Martín de Tucumán fue conquistado por Sánchez a los 71 minutos de juego.

Sobre la finalización del período inicial el arquero Landaburu, de River Plate, detuvo un penal ejecutado por Sánchez, puntero derecho tucumano.

Se registraron dos cambios, ambos en River Plate, ingresando Daniel Lonardi por Daniel Passarella y Daniel Crespo por Leopoldo Luque.

La recaudación ascendió a 322.950 pesos.

Los equipos

River Plate: Landaburu; Comelles, Perfumo, Passarella y Héctor López; Russo, Merlo y Sabella; Comisso, Juan José López y Luque.
D.T.: Angel Labruna.
San Martín (Tucumán): Maguna; Salinas, Véliz, Peremateu y Sanseverino; Coullery, Rivadero y Calderón; Sánchez, Avanzi y Roldán.
D.T.: Gualberto Muggione.

Básquet mundial

Triunfo de Obras

BUENOS AIRES, 1º (NA). — El general (R) Domingo Trimarco, secretario de Estado de Deportes de la Nación, destacó en el discurso de apertura del decimo campeonato mundial de basquetbol interclubes, copa "R. William Jones", que el certamen "muestra hasta donde el sacrificio, dedicación e imaginación pueden permitir crear y formalizar algo de tanta magnitud, que hasta no hace mucho solamente se efectuaba si el Estado, generalmente por via de la Secretaria de Deportes, lo organizaba o auspiciaba". Dijo luego que "después de 26 años, la Argentina vuelve a ser sede de un campeonato mundial de básquetbol, el 3 de noviemore de 1950, fue el primero y como si fuera una prolongación de esa inolvidable noche, hoy el Luna Park, como otrora, se puebla también de viejos recuerdos y emociones.

Triunfo de Real Madrid

El mayor poderio basquetbolístico del Real Madrid, condujo a este equipo a un justiciero triunfo por 83 a 70 (44 a 31), frente al campeón sudamericano, Amazonas Franca, en el partido inaugural del décimo campeonato mundial interclubes de básquetbol, copa "R. William Jones".

Ganó Obras

Un exitoso estreno tuvo el equipo de Obras Sanitarias que derrotó por 97 a 42 (45 a 20) al de Asfa Dakar de Senegal, en su primera presentación en el décimo campeonato mundial interclubes de básquetbol.

En el último encuentro los italianos del Mobilgirgi se impusieron a Universidad de Missouri por 89 a 66.

Segunda fecha

BUENOS AIRES, 1º (NA). — La segunda fecha del campeonato mundial de básquetbol interclubes, copa "R. William Jones", se disputará mañana en el estadio Luna Park.

Asfa Dakar y Real Madrid jugarán a partir de las 19.30. A las 21 lo harán el Mobilbirgi con Amazonas Franca y a las 22.30 Obras Sanitarias y la Universidad de Missouri.

Municipalidad de Maipú y UNC a finales

Importante triunfo logró la U.N.C. por 3 a 1 frente a Municipalidad de Maipú, por la última fecha del torneo oficial de vóleibol de primera división. La victoria le permite al conjunto "Verde" igualar la primera ubicación junto con el fuerte equipo departamental, con quien disputará finales para determinar el campeón. Hoy a las 18, en U.N.C. se jugará la primera.

Los equipos

U.N.C. (3): G. Casado, H. Hidalgo, R. Gómez, R. Straky, R. Eceiza y R. Aizcorbe. Director técnico: Miguel Negri.
Municipalidad de Maipú (1): R. Petrelli, E. Benvenuti, W. Amoros, N. Castillo, I. Pereyra, J. Vargas (formación inicial); R. Taricci y R. Fiorentini. Director técnico: Enrique Castillo.
Arbitro: Cristóbal Parra y José Luis Mikaleff.
Otros resultados: Reserva masculino U.N.C. 2, Municipalidad de Maipú 3 y primera masculino CE.PA.DA. 3, San Martín 1.

Juegan hoy H. El Sauce y Cuerpo Médico

Hoy a las 11, se enfrentarán en partido amistoso de fútbol, los equipos de Cuerpo Médico Forense y Criminalístico y el Hospital El Sauce, en cancha que el citado nosocomio posee en Bermejo.

Posteriormente habrá un almuerzo de camaradería donde participará personal técnico y administrativo del ente forense.

Taller L. E. CAMPILLAY
BOMBAS INYECTORAS DIESEL
Desde el jueves 7 del corriente atenderá en su nuevo domicilio
GUILLERMO MOLINA 277 - DORREGO
(CASI Esq. FALUCHO) — TELEFONO 242610
2|10|C|347|17|10|A

HOY Confitería del Casino
ALBERTO CASTILLO
ORQUESTAS BAILABLES:
• LUISITO ROBLES
• PATRICIA
• OMAR SALGUERO
• FRANCIA - BOUSAC
ALLEGRISIMO CUARTETO y RINGO y su CHARANGA
25 de MAYO 1131 RESERVAS al 254799 y 218344
2|10 F|34550|2|10

Fútbol en San Juan

SAN JUAN. — En la apertura de la décimo primera fecha de la segunda rueda se enfrentan en cancha de San Martín, el local y Atlético Marquezado. Ambos vienen de perder sus compromisos anteriores, por lo que buscarán la rehabilitación. Sobre todo San Martín, que con su derrota ante Desamparados por 4 a 2 quedó relegado a la segunda ubicación en las posiciones de la segunda rueda que liderara Atlético Unión de Villa Krause.

Independiente deberá viajar hasta Carpintería. Sigue siendo buena la campaña cumplida por los "Rojos" de Trinidad en esta segunda rueda y por lo tanto cuenta con las mejores posibilidades para esta tarde.

Atlético Caucete, en su cancha, recibirá la visita del Deportivo Aberastain, de Pocito. Como cierre de esta jornada sabatina en cancha de Peñarol, los "Bohemios" tratarán de cobrarse la derrota que en la primera rueda les infligió el rival de esta tarde, Sportivo Racing.

LATEX
EXOTICO
"el" MO-DE-LA-DO
NUEVO INTIMO PERSONAL
Venta en farmacias

Programas de Radio y TV

Ofrecemos a continuación los programas de acuerdo con el detalle que nos han suministrado las respectivas teleemisoras.

Canal 7 - Mendoza

12.15 Chart de ajuste.
12.25 Santoral.
12.30 Raíz y canto.
14.00 Ruidos.
15.00 Sábados de super-acción: "El rifle", con Gary Cooper, Phillips Thaxter. "El día que salieron los peces", c Tom Courtenay, Candice Begen. "Nueve horas a la eternidad", con Hosrt Buchwol, José Ferrer.
16.00 Víctor Emilio Galíndez vs. Kosie Smith por el título mundial de los semipesados. Directo vía satélite desde Johanesburgo.
18.00 Continuación de sábados de Super-acción.
21.00 Tropicana club.
22.30 Repetición de la pelea Galíndez - Smith.
0.30 Palabras para recordar - Secret. Medios Comunic.

LRA 6 y LRA 34 Radio Nacional - Mendoza

6.00 Informativo.
6.05 Por los senderos de la patria.
6.30 Efemérides argentinas.
6.35 Por los senderos de la patria.
7.00 El santo rosario.
7.10 Música típica.
7.30 Informativo (LRA Buenos Aires).
7.45 Recordando éxitos.
8.00 Notas y música para usted.
9.00 Informativo.
9.05 Variedades musicales.
9.30 Boletín cultural.
9.35 Variedades musicales.
10.00 Informativo.
10.05 INTA.
10.20 Pasaporte a la música.
10.30 Estampa ciudadana.
10.45 La voz de Alemania.
11.00 Informativo.
11.05 Danzas y cantares nativos.
11.30 Escuela Técnica Nº 3.
11.35 Melodías.
12.00 Informativo.
12.05 Concierto de medio día.
13.00 Informativo.
13.15 Joyas de la música.
13.30 Sociedad Arabe Islámica de Mendoza.
14.00 Informativo.
14.05 De nuestro folklore.
14.30 Sociedad Argentina de Escritores.
14.35 Ventana de España.
15.00 Informativo.
15.05 Selección típica.
15.20 Inquietudes docentes.
15.30 Desfile de ritmos.
17.00 Semanario de noticias (LRA Buenos Aires).
17.15 Desfile de ritmos.
19.00 Informativo.
19.05 Efemérides musicales.
19.30 Tango y folklore
20.00 Informativo.
20.05 De nuestra discoteca.
20.30 Desde Europa con melodías.
21.00 Informativo.
21.15 Teatro lírico: "Lucrecia Borgia", de Donizetti.
23.30 Simplemente . . . para recordar.
23.45 Informativo.
24.00 a 6.00: Desde Mendoza... junto a usted.

HOY DE TURNO TODA LA NOCHE
FARMACIA DEL AGUILA
FARMACEUTICA MATILDE QUEK DE HANONO
SAN MARTIN esq. LAVALLE
Tel. 214057 - 214455 - 258289
ENVIOS A DOMICILIO